Private Universities & Colleges

一般社団法人 日本私立大学連盟

加盟大学紹介

2024

CONTENTS

1 日本私立大学連盟について …… 02
・MISSION & VISION
・私大連の役割
・加盟大学について

2 加盟大学紹介 …… 04
・東北
・関東（東京を除く）
・東京
・中部・北陸・東海
・近畿
・中国・四国
・九州

3 数字で見る私立大学（加盟大学）…… 64
・大学数と学生数
・教員数
・職員数
・18歳人口と大学進学率の推移
・私立大学等の教育・研究装置、設備等への補助（予算）の推移
・学生一人当たり経常的経費（教育研究経費＋管理経費＋人件費）とその源泉
・留学状況
（1）留学生（受け入れ）状況
（2）留学生（派遣）状況
・大学院の社会人入学者の状況
・社会で活躍する私立大学の卒業生

4 私大連活動紹介 …… 68
・機関誌「大学時報」
・加盟大学 学長インタビューシリーズ「学長　ときどき　私」
・私立大学と社会をつなげる大学情報検索サイト「私立大学１２３」

1 日本私立大学連盟について

MISSION&VISION

日本の大学生数の４分の３以上の教育を担う“私立大学”。
私大連はそのリーディング・オーガニゼーションとして、
私立大学の個性ある教育研究と、社会の知的多様性に寄与します。

MISSION

日本私立大学連盟は、
建学の精神に基づく各会員大学の独自性と
私立大学の多様性を保証し、
人類の未来に貢献する人間を育成するため
基盤強化に資する。

VISION

加速する人口減少やデジタル化の進展等で
激変する社会環境において、
私立大学でしか成し得ない価値を追求する。
もって個性豊かで重層性ある教育研究の質の向上を図り、
学び続ける日本社会の形成に貢献する。
この実現に向け、会員法人による連携・協力のもと、
情報共有・発信のより一層の機能強化を図るとともに、
高等教育政策に係る提言・実現活動を展開する。

私大連の役割

01 ‣ 加盟大学への事業展開

02 ‣ 国への政策提言と予算要求活動

03 ‣ 社会活動

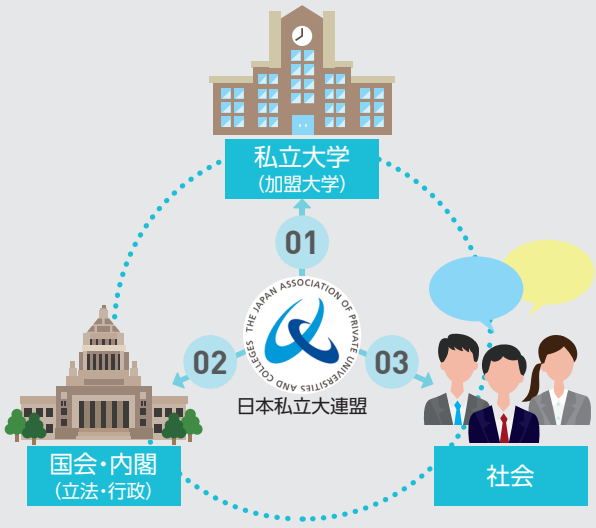

加盟大学について

私大連の加盟大学は、現在（令和６年４月現在）、108 法人 120 大学です。

- 全私立大学に占める加盟大学数の割合は、約２割にとどまりますが、学生数、事業活動収入の規模は約５割を占めています。このことから、私大連の加盟大学は比較的規模の大きい大学が多いといえます。
- 地域別にみると、関東地方の大学が全加盟校の５割、近畿地方の大学が２割を占めており、首都圏及び地方都市圏の大学が比較的多いといえます。
- 私大連には、総合大学のほか、女子大学、工科系大学、医科系大学、看護系大学、美術大学等、個性ある大学が多数加盟しており、多様な構成を持った私立大学の集まりであるという特性を生かし、活動を展開しています。

日本私立大学連盟　108法人 120大学

全私立大学に占める 私大連加盟大学の割合

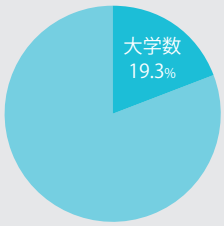

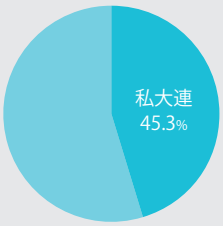

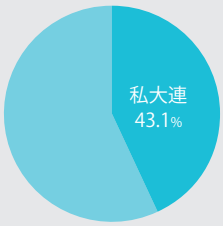

大学数

全私立大学	622大学(令和5年度)
私大連加盟大学	120大学

学生数 ※1、2（令和5年度）

全私立大学	217.9万人
私大連加盟大学	98.6万人

※1 学部学生・本科学生のほか、専攻科・別科の学生、科目等履修生等を含みます。
※2 「私大連加盟大学」は、当時の加盟校数に基づく数値です。

教育活動収入計 ※2（令和4年度）

全私立大学	35,951億円
私大連加盟大学	15,490億円

地域別加盟大学数

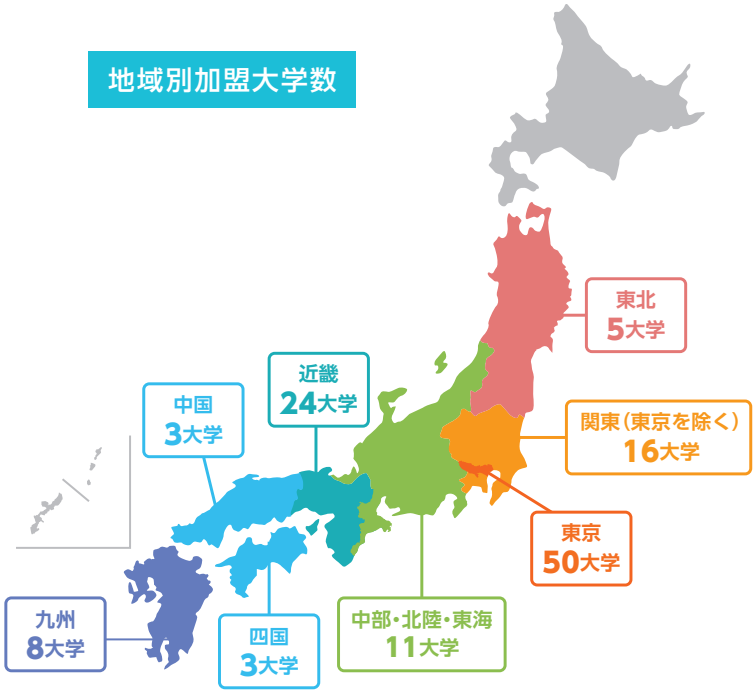

私大連早わかり

一般社団法人日本私立大学連盟（私大連）ってどんな活動をしている団体なの？
そんな疑問にお答えするため、私大連の概要を110秒にまとめました。

構成

- 私大連の MISSION、規模、会員状況
- 私大連の事業展開
- 私大連の３つの役割（加盟大学へ、国へ、社会へ）

を紹介しています。

私大連公式 YouTube チャンネルでご覧いただけます。
https://www.youtube.com/@user-shidairen

2 加盟大学紹介

（掲載順：地域ごと大学名あいうえお順）

近畿（22法人24大学）

追手門学院大学 ……46
大阪医科薬科大学 ……46
大阪学院大学 ……46
大阪女学院大学 ……47
大谷大学 ……47
関西大学 ……47
関西学院大学 ……48
京都産業大学 ……48
京都精華大学 ……48
京都橘大学 ……49
甲南大学 ……49
神戸女学院大学 ……49
園田学園女子大学 ……50
天理大学 ……50
同志社大学 ……50
同志社女子大学 ……51
梅花女子大学 ……51
阪南大学 ……51
姫路獨協大学 ……52
桃山学院大学 ……52
桃山学院教育大学 ……52
立命館大学 ……53
龍谷大学 ……53
流通科学大学 ……53

中国・四国（6法人6大学）

聖カタリナ大学 ……56
ノートルダム清心女子大学 ……56
広島修道大学 ……56
広島女学院大学 ……57
松山大学 ……57
松山東雲女子大学 ……57

九州（7法人8大学）

九州産業大学 ……60
久留米大学 ……60
西南学院大学 ……60
筑紫女学園大学 ……61
福岡大学 ……61
福岡女学院大学 ……61
福岡女学院看護大学 ……62
立命館アジア太平洋大学 ……62

中部・北陸・東海（10法人11大学）

愛知大学 ……40
金沢星稜大学 ……40
敬和学園大学 ……40
皇學館大学 ……41
中京大学 ……41
豊田工業大学 ……41
名古屋学院大学 ……42
南山大学 ……42
山梨英和大学 ……42
四日市大学 ……43
四日市看護医療大学 ……43

東北（5法人5大学）

石巻専修大学 ……08
仙台白百合女子大学 ……08
東北学院大学 ……08
東北公益文科大学 ……09
宮城学院女子大学 ……09

関東（東京を除く）（14法人16大学）

関東学院大学 ……12
関東学園大学 ……12
国際武道大学 ……12
城西大学 ……13
城西国際大学 ……13
聖学院大学 ……13
西武文理大学 ……14
東京情報大学 ……14
東洋英和女学院大学 ……14
常磐大学 ……15
獨協大学 ……15
獨協医科大学 ……15
白鷗大学 ……16
フェリス女学院大学 ……16
文教大学 ……16
流通経済大学 ……17

東京（49法人50大学）

青山学院大学 ……20
亜細亜大学 ……20
跡見学園女子大学 ……20
学習院大学 ……21
学習院女子大学 ……21
共立女子大学 ……21
慶應義塾大学 ……22
國學院大學 ……22
国際基督教大学 ……22
駒澤大学 ……23
実践女子大学 ……23
芝浦工業大学 ……23
順天堂大学 ……24
上智大学 ……24
昭和女子大学 ……24
白百合女子大学 ……25
成蹊大学 ……25
成城大学 ……25
聖心女子大学 ……26
清泉女子大学 ……26
聖路加国際大学 ……26
専修大学 ……27
創価大学 ……27
大正大学 ……27
大東文化大学 ……28
拓殖大学 ……28
中央大学 ……28
津田塾大学 ……29
東海大学 ……29
東京経済大学 ……29
東京国際大学 ……30
東京歯科大学 ……30
東京女子大学 ……30
東京女子医科大学 ……31
東京農業大学 ……31
東邦大学 ……31
東洋大学 ……32
東洋学園大学 ……32
日本大学 ……33
日本女子大学 ……33
法政大学 ……34
明治大学 ……34
明治学院大学 ……34
武蔵大学 ……35
武蔵野大学 ……35
武蔵野美術大学 ……35
立教大学 ……36
立正大学 ……36
和光大学 ……37
早稲田大学 ……37

※「学長」情報は、令和6年8月1日時点
※「学部・大学院・専門職大学院の収容定員」「専任教員」「専任職員」は、令和6年5月1日時点

Private Universities & Colleges 2024

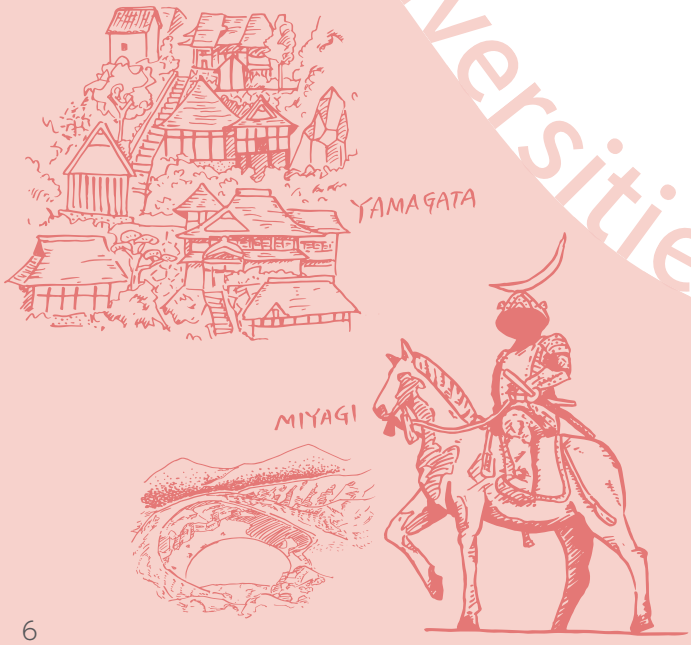

東北

5大学

Ishinomaki Senshu University

法人名 / 学校法人専修大学

社会知性の開発をめざす
石巻専修大学

■ 創　立　1989年
■ 所在地　宮城県石巻市南境新水戸1番地
■ 専任教員／ 91人
■ 専任職員／ 26人

学長　尾池　守
Oike Mamoru

■ 任期／2022年4月～2025年3月
■ 専門／流体力学、航空宇宙工学、トライボロジー

自然豊かな環境のもと、宮城県北部で唯一の高等教育機関として社会課題解決型の教育・研究を通して、社会的実践ができる人材を育成しています。

大学・教育の特色

石巻専修大学は、理工系、社会科学系、人文社会系、教育系と幅広い分野を有する総合大学であり、“ISHINOMAKI IS CAMPUS” に象徴されるように社会実践教育を強みとしています。具体的には、石巻湾や牡鹿半島等の豊富な自然をフル活用した実習、地元企業や高校生と連携した地域活性化を目指すプロジェクト活動、地域の幼稚園や小学校と連携し教育の現場を学ぶ実習など、石巻圏域全てを舞台とした実践的な教育が最大の強みです。さらに、これらのフィールドを活用した文理横断的なプロジェクトなども展開しています。

学部【収容定員 /1,760人】

理工学部、経営学部、人間学部

大学院【収容定員 /22人】

理工学研究科、経営学研究科

Sendai Shirayuri Women's College

法人名 / 学校法人白百合学園

仙台白百合女子大学
Sendai Shirayuri Women's College

■ 創　立　1966年
■ 所在地　宮城県仙台市泉区本田町6番1号
■ 専任教員／ 49人
■ 専任職員／ 42人

学長　加藤　美紀
Kato Miki

■ 任期／2024年4月～2027年3月
■ 専門／教育哲学、宗教教育、人間形成論

緑に囲まれた自然豊かなキャンパス

大学・教育の特色

仙台白百合女子大学は、東北地方唯一の四年制カトリック女子大学です。設立母体であるシャルトル聖パウロ修道女会のモットー「すべての人に対してすべてとなる」精神に倣い、キリスト教に基づく全人教育を通して、人類の福祉に貢献できる子女の育成を目指します。特に「子ども教育」「心理福祉」「健康栄養」「グローバル・スタディーズ」の分野において、高度な専門性と優れた技能を育むカリキュラム編成を備えています。地球市民にふさわしい教養と豊かな人間性を磨いて「人々と共に、他者のために貢献できる女性」を社会に送り出します。

学部【収容定員 /1,150人】

人間学部

Tohoku Gakuin University

法人名 / 学校法人東北学院

東北学院大学

■ 創　立　1949年
■ 所在地　宮城県仙台市青葉区土樋一丁目3-1
■ 専任教員／ 308人
■ 専任職員／ 215人

学長　大西　晴樹
Onishi Haruki

■ 任期／2019年4月～2025年3月
■ 専門／イギリス社会経済史

2023 年 4 月に五橋キャンパスが開学し、伝統ある土樋キャンパスと一体となった「ワンキャンパス」で文理融合の学びを進めています。

キャンパス名

土樋、五橋、泉
（泉キャンパスは課外活動で使用）

大学・教育の特色

東北学院大学は、1886 年に仙台神学校として創設されて以来 138 年、福音主義キリスト教を基盤として歩み、東北における最大の私立総合大学として発展してきました。現在は、学部改組により、旧学部学科の数を含めて 10 学部 21 学科、6 研究科 11 専攻で構成され、1 万 1 千人を超える学生が在籍しています。「LIFE LIGHT LOVE」のスクールモットーの下、累計 20 万人にのぼる卒業生を社会に送り出しています。2023 年 4 月には、土樋キャンパスに加え、新たに五橋キャンパスが誕生し、全学部学科が一堂に集う都市型ワンキャンパスが整備されました。

学部【収容定員 /10,962人】

文学部、経済学部、経営学部、法学部、工学部、教養学部、地域総合学部、情報学部、人間科学部、国際学部

大学院【収容定員 /238人】

文学研究科、経済学研究科、経営学研究科、法学研究科、工学研究科、人間情報学研究科

Tohoku University of Community Service and Science　法人名 / 学校法人東北公益文科大学

東北公益文科大学
Tohoku University of Community Service and Science

■ 創　立　2001年
■ 所在地　山形県酒田市飯森山三丁目5番地の1
■ 専任教員／ 40人
■ 専任職員／ 49人

学長　神田　直弥
Kanda Naoya

■ 任期／2024年4月～2026年3月
■ 専門／人間工学

海からの心地よい風が吹き抜ける酒田キャンパス全景。自然環境や景観との調和にも配慮し設計された。

キャンパス名

酒田、鶴岡

大学・教育の特色

東北公益文科大学は、平成 13(2001) 年、山形県庄内地域の住民の長年の熱望により、公設民営方式で開学しました。個別の人、ものごと、自然環境の個性が尊重され、かつ全体として調和のとれた社会の創造を目指し、「尊重し調和へ」という基本理念のもと、人材育成「知を咲かす」、公益学の確立「知を結ぶ」、社会貢献「知をひらく」を使命としています。

学部【収容定員 /960人】

公益学部

大学院【収容定員 /72人】

公益学研究科

Miyagi Gakuin Women's University　法人名 / 学校法人宮城学院

愛のある知性を。
宮城学院女子大学

■ 創　立　1949年
■ 所在地　宮城県仙台市青葉区桜ヶ丘9丁目1-1
■ 専任教員／ 109人
■ 専任職員／　67人

学長　長谷部　弘
Hasebe Hiroshi

■ 任期／2023年4月～2026年3月
■ 専門／日本経済史

緑ゆたかなキャンパスに赤レンガの礼拝堂、大学講堂、講義館が立ち並んでいます。

大学・教育の特色

宮城学院は明治 19（1886）年の女学校創設以来、東北地方の女子教育に専心してきました。戦後、新制大学として発足した宮城学院女子大学は、福音主義キリスト教に基づく建学の精神およびスクール・モットー「神を畏れ、隣人を愛する」に則り、専門的な知識と幅広い教養、そして「愛のある知性」をもって社会に貢献する人材を育成することを目指しています。

学部【収容定員 /3,000人】

現代ビジネス学部、教育学部、生活科学部、学芸学部

大学院【収容定員 /40人】

人文科学研究科、健康栄養学研究科

Private Universities & Colleges 2024

関東
（東京を除く）

16大学

Kanto Gakuin University

法人名 / 学校法人関東学院

関東学院大学

■ 創　立　1884年
■ 所在地　神奈川県横浜市金沢区六浦東1-50-1
■ 専任教員／ 348人
■ 専任職員／ 215人

学長　小山　嚴也
Koyama Yoshinari

■ 任期／2021年4月～2025年3月
■ 専門／経営学・CSR論

横浜・金沢八景キャンパス

キャンパス名

横浜・金沢八景、横浜・関内、横浜・金沢文庫

大学・教育の特色

関東学院大学は、1884 年の創立以来、横浜の地で、キリスト教に基づく人格教育を継承してきた 11 学部 14 学科 9 コース、5 研究科を擁する総合大学です。
2014 年に社会連携センターを設置して以来、「社会連携教育」を標榜し、専門分野の理論やモデルを教室の中で学ぶだけでなく、企業や自治体、地域などと連携しながら、実社会をフィールドに実際の社会課題に対する実践を行う教育を推進しています。

学部【収容定員 /10,946人】

国際文化学部、社会学部、経済学部、経営学部、法学部、理工学部、建築・環境学部、人間共生学部、栄養学部、教育学部、看護学部

大学院【収容定員 /295人】

文学研究科、経済学研究科、法学研究科、工学研究科、看護学研究科

Kanto Gakuen University

法人名 / 学校法人関東学園

関東学園大学

■ 創　立　1976年
■ 所在地　群馬県太田市藤阿久町200番地
■ 専任教員／ 29人
■ 専任職員／ 16人

学長　齋藤　大二郎
Saito Daijiro

■ 任期／2018年4月～2026年3月
■ 専門／製造業における組織と仕事

「敬和」(人を敬い、人と和する)「温順」(おだやかで、すなおに)「質実」(かざりけなく誠実に) の建学の精神を基に、コンピテンシーを身に付け、地域で活躍する学生が巣立つ学び舎

キャンパス名

太田

大学・教育の特色

経済学・経営学の知識を修得し、国際的協調の態度及びコンピテンシーを身に付け、地域社会の要望に応えうる人材を養成しています。約 200 企業・公共団体、さらに卒業生に対して調査を実施し、その結果から表現力、人との交流 / 協業、主体性 / 積極性、職業観 / 社会への関心、論理的思考力、リーダーシップを 6 つのコンピテンシーと定め、学生のコンピテンシーを伸ばすためのコンピテンシー育成プログラムは、教育の特色です。

学部【収容定員 /760人】

経済学部

International Budo University

法人名 / 学校法人国際武道大学

国際武道大学 INTERNATIONAL BUDO UNIVERSITY

■ 創　立　1984年
■ 所在地　千葉県勝浦市新官841
■ 専任教員／ 54人
■ 専任職員／ 42人

学長　松井　完太郎
Matsui Kantaro

■ 任期／2024年4月～2026年3月
■ 専門／障害者武道論

創設者松前重義博士と 2 号館大道場

キャンパス名

勝浦

大学・教育の特色

本学は、体育学部武道学科・体育学科にそれぞれコースを設置しており、学生が授業を自由に履修できる「学びながら選ぶ」カリキュラムを採用しています。「教員になりたい」など目標がはっきりしている学生も、自分のやりたいことに迷いがある学生も、自分の興味・関心に応じてさまざまな力を身につけることで、卒業時には " 実践力 " を通じて「武道・スポーツ」を「社会」につなげる " 総合力 " を自分のものにすることができます。

学部【収容定員 /1,720人】

体育学部

大学院【収容定員 /20人】

武道・スポーツ研究科

Josai University　　法人名 / 学校法人城西大学

城西大学

■ 創　立　1965年
■ 所在地　埼玉県坂戸市けやき台1-1
■ 専任教員／220人
■ 専任職員／118人

学長　藤野　陽三
Fujino Yozo

■ 任期／2020年4月～2026年3月
■ 専門／土木工学

坂戸キャンパス

キャンパス名

坂戸、東京紀尾井町

大学・教育の特色

城西大学の学びは学問・研究だけではありません。建学の精神である「学問による人間形成」に基づき、お互いを尊敬し合える豊かな人間性を持ち、社会のさまざまな課題を解決できる人材を育成します。それにより、希望ある未来の国や社会を建設していくことをめざします。

学部【収容定員 /7,140人】

経済学部、現代政策学部、経営学部、理学部、薬学部

大学院【収容定員 /251人】

経済学研究科、経営学研究科、理学研究科、薬学研究科

Josai International University　　法人名 / 学校法人城西大学

城西国際大学

■ 創　立　1992年
■ 所在地　千葉県東金市求名1番地
■ 専任教員／225人
■ 専任職員／106人

学長 倉林　眞砂斗
Kurabayashi Masato

■ 任期／2024年4月～2026年3月
■ 専門／考古学

四季が感じられる千葉東金キャンパス

キャンパス名

千葉東金、東京紀尾井町

大学・教育の特色

城西国際大学は、学校法人城西大学創立者水田三喜男が掲げた建学の精神「学問による人間形成」を継承しつつ、「国際社会で生きる人間としての人格形成」を独自の教育理念に、未来志向の人材育成を社会的使命としています。

学部【収容定員 /6,410人】

経営情報学部、国際人文学部、メディア学部、観光学部、福祉総合学部※、薬学部※、看護学部※
※2025年4月から3学部を改組し「健康科学部」に生まれ変わります。

大学院【収容定員 /410人】

人文科学研究科、経営情報学研究科、福祉総合学研究科、ビジネスデザイン研究科、薬学研究科、国際アドミニストレーション研究科、健康科学研究科

Seigakuin University　　法人名 / 学校法人聖学院

Love God and Serve His People
聖学院大学

■ 創　立　1988年
■ 所在地　埼玉県上尾市戸崎1-1
■ 専任教員／82人
■ 専任職員／69人

学長　小池　茂子
Koike Shigeko

■ 任期／2023年4月～2027年3月
■ 専門／社会教育学、生涯学習論、成人教育学

聖学院大学は埼玉県の中心都市「大宮」から 1 駅の好立地。
緑豊かで広々としたキャンパスは学びや人との出会いに満ちています。

キャンパス名

上尾

大学・教育の特色

聖学院大学は、プロテスタント・キリスト教の説く愛の精神に基づいて、一人ひとりの存在を覚える少人数教育を大切にしています。政治経済学科、欧米文化学科、日本文化学科、子ども教育学科、心理福祉学科の 3 学部 5 学科を擁し、人文科学と社会科学の両分野において特徴あるカリキュラムを用意しています。
専門的知識・技能に加え、対人関係の基礎となる豊かな人間力 (共感力・対話力・実践力) を養成し、市民社会の各分野で、専門性とコミュニケーション力をもって貢献できる人間を育成します。

学部【収容定員 /2,200人】

政治経済学部、人文学部、心理福祉学部

大学院【収容定員 /65人】

政治政策学研究科、文化総合学研究科、心理福祉学研究科

Bunri University of Hospitality

法人名 / 学校法人文理佐藤学園

BUNRI'S 西武文理大学

■ 創　立　1999年
■ 所在地　埼玉県狭山市柏原新田311-1
■ 専任教員／ 56人
■ 専任職員／ 22人

学長　八巻　和彦
Yamaki Kazuhiko

■ 任期／2024年4月～2026年3月
■ 専門／西洋哲学

西武文理大学キャンパス

キャンパス名

狭山市、川越市

大学・教育の特色

本学は学生に幅広い教養教育を授けるとともに、サービス経営及び看護学に関する専門学術の理論と実践的応用を教授研究し、不撓不屈の精神と、報恩、誠実、奉仕の心をもって、社会の発展に寄与しうる学力と見識を有する人材を育成することを目的とします。

学部【収容定員 /1,440人】

看護学部、サービス経営学部

Tokyo University of Information Sciences

法人名 / 学校法人東京農業大学

東京情報大学

■ 創　立　1988年
■ 所在地　千葉県千葉市若葉区御成台4-1
■ 専任教員／ 67人
■ 専任職員／ 29人

学長　布広　永示
Nunohiro Eiji

■ 任期／2023年4月～2027年3月
■ 専門／情報科学

総合情報学部は、システム、AI・データサイエンス、メディアを柱に、看護学部は、「情報」×「看護」で次世代型人材を育成

大学・教育の特色

東京情報大学は、1988 年に我が国で大学名に「情報」を冠する初の私立大学として誕生しました。建学の精神は「未来を切り拓く」、教育理念は「現代実学主義」とし、未来志向を育み、優れた実行力を有する人材を育成しています。
本学は、総合情報学研究科（博士前期課程・後期課程）、総合情報学部、看護学部で構成され、情報学を核として情報社会、少子高齢化社会のさまざまな課題に挑戦しています。

学部【収容定員 /2,020人】

総合情報学部、看護学部

大学院【収容定員 /39人】

総合情報学研究科

Toyo Eiwa University

法人名 / 学校法人東洋英和女学院

東洋英和女学院大学

■ 創　立　1989年
■ 所在地　神奈川県横浜市緑区三保町32
■ 専任教員／ 66人
■ 専任職員／ 64人

学長　星野　三喜夫
Hoshino Mikio

■ 任期／2022年4月～2026年3月
■ 専門／国際経営、アジア経済、国際金融

キャンパスの中心にある礼拝堂

キャンパス名

横浜（大学）、六本木（大学院）

大学・教育の特色

建学の精神である「敬神奉仕」に則り、キリスト教教育を礎として、他者と協力してものごとに取り組む「協働力」を大切にしています。1 年次からの少人数制ゼミ教育、語学教育、多彩な留学制度、一人ひとりへの丁寧な就職支援を強みとして、個々の能力や熱意を最大限に発揮できるよう支援しています。

2026 年 4 月、現在の 2 学部 4 学科から 1 学部 3 学科への学部再編を構想しています。

学部【収容定員 /1,920人】

人間科学部、国際社会学部

大学院【収容定員 /89人】

人間科学研究科、国際協力研究科

Tokiwa University

法人名 / 学校法人常磐大学

常磐大学

■ 創　立　1983年
■ 所在地　茨城県水戸市見和1-430-1
■ 専任教員／ 126人
■ 専任職員／ 104人

学長　富田　敬子
Tomita Keiko

■ 任期／2023年4月～2025年3月
■ 専門／社会学、人口学

学生が集う空間を中央に備え、
緑あふれる見和キャンパス。

キャンパス名

見和、桜の郷

大学・教育の特色

常磐大学は「実学を重んじ真摯な態度を身につけた人間を育てる」を建学の精神に掲げ、「自立・創造・真摯」という教育の理念に立脚した教育を展開しています。
実学とは社会に役立つ学問であると捉え、「トキワ de SDGs」を推進していく中で、グローバルな視点と幅広い教養とともに実践的な知識と技術、技能を身に付けます。地方の私立大学として地域の産官学民との連携に基づいた様々な教育研究活動を通じて、地域社会の発展に寄与することができる人材を育成します。

学部【収容定員 /2,892人】

人間科学部、総合政策学部、看護学部

大学院【収容定員 /38人】

人間科学研究科、看護学研究科

Dokkyo University

法人名 / 学校法人獨協学園

獨協大学 DOKKYO UNIVERSITY

■ 創　立　1964年
■ 所在地　埼玉県草加市学園町1-1
■ 専任教員／ 213人
■ 専任職員／ 152人

学長　前沢　浩子
Maezawa Hiroko

■ 任期／2024年4月～2028年3月
■ 専門／英文学

人と自然と建物が調和した
明るいキャンパス

大学・教育の特色

明治を代表する啓蒙思想家で「日本近代哲学の父」とも言われた西周を初代校長に、獨協学園の母体となった獨逸学協会学校が創設されました。その系譜を受け継いで、獨協大学は哲学者、教育者である天野貞祐により 1964 年に創設され、2024 年に創立 60 周年を迎えます。天野の言葉「大学は学問を通じての人間形成の場である」を建学理念とし、学問を媒介とした人間形成と獨協学園の伝統である実践的な語学教育により、国際社会に活躍しうる「独立の人格」を育成しています。

学部【収容定員 /7,015人】

外国語学部、国際教養学部、経済学部、法学部

大学院【収容定員 /93人】

法学研究科、外国語学研究科、経済学研究科

Dokkyo Medical University

法人名 / 学校法人獨協学園

獨協医科大学

■ 創　立　1973年
■ 所在地　栃木県下都賀郡壬生町
北小林880
■ 専任教員／ 1,098人
■ 専任職員／ 4,276人

学長　吉田　謙一郎
Yoshida Ken-ichiro

■ 任期／2024年4月～2026年3月
■ 専門／泌尿器科学

獨協医科大学航空写真
（令和３年 11 月撮影）

キャンパス名

壬生

大学・教育の特色

本学は、一般的教養と医学及び看護学に関する理論及び応用を教授・研究し、国際的視野に立って高度の医学的知識及び看護学的知識と技能を習得せしめ、社会的に信頼される医師及び保健師・助産師・看護師を育成することを目的とし、併せて医学及び看護の発展と福祉の向上に寄与することを使命としています。今後も建学の精神「学問を通しての人間形成」を踏まえ、これまで培ってきた実績を継承しながら、「未来を拓く良質な医療人の育成のもと輝き続ける大学」を念頭に置き、引き続き地域医療へ貢献してまいります。

学部【収容定員 /1,176人】

医学部、看護学部

大学院【収容定員 /193人】

医学研究科、看護学研究科

Hakuoh University

法人名 / 学校法人白鷗大学

白鷗大学

■ 創　立　1986年
■ 所在地　栃木県小山市駅東通り二丁目3番地5
■ 専任教員／ 123人
■ 専任職員／　94人

学長　北山　修
Kitayama Osamu

■ 任期／2023年4月～2025年3月
■ 専門／精神分析学

JR 小山駅東口より
徒歩 1 分の本キャンパス

キャンパス名

本、大行寺

大学・教育の特色

経営学部、法学部、教育学部の 3 学部のもとで、地域密着型の人材と世界を見つめられる人材を育成する北関東の大学です。建学の理念である「PLUS ULTRA（さらに向こうへ）」は、本学の教育風土の中に息づいており、学生一人ひとりの中に、自らに限界を設けず、新しいことに挑戦する姿勢を育んでいます。リベラル・アーツ教育を実践し、さまざまな学問領域を自主的に学べる環境を整えています。

学部【収容定員 /4,400人】

経営学部、法学部、教育学部

大学院【収容定員 /60人】

経営学研究科、法学研究科

Ferris University

法人名 / 学校法人フェリス女学院

フェリス女学院大学

■ 創　立　1870年
■ 所在地　神奈川県横浜市中区山手町178
■ 専任教員／ 73人
■ 専任職員／ 80人

学長　小檜山　ルイ
Kohiyama Rui

■ 任期／2024年4月～2028年3月
■ 専門／アメリカ女性史・ジェンダー史 /日米関係史

緑園キャンパスは、緑豊かな環境の中にあります。
2025 年 4 月、発展的な改組として 1 学部 3 学科 9 専攻に変わります。

キャンパス名

緑園、山手

大学・教育の特色

フェリス女学院大学は 1870 年、日本初のキリスト教に基づいた近代的女子教育機関として創設されました。「キリスト教の信仰に基づく女子教育」を建学の精神とし、150 年以上にわたって「For Others（他者のために）」という教育理念を大切にしています。これは、自分や近しい人だけでなく、より広い視野で他者の存在も考え、他者のために行動できる人をめざすもので、一人ひとりの学生が、この教育理念を受け継いでいます。

学部【収容定員 /2,180人】

文学部、音楽学部、国際交流学部

大学院【収容定員 /87人】

人文科学研究科、音楽研究科、国際交流研究科

Bunkyo University

法人名 / 学校法人文教大学学園

文教大学

■ 創　立　1966年
■ 所在地　埼玉県越谷市南荻島3337
■ 専任教員／ 239人
■ 専任職員／ 140人

学長　中島　滋
Nakajima Shigeru

■ 任期／2021年4月～2025年3月
■ 専門／栄養学、生化学、衛生学

建学の精神「人間愛」のもと、少人数の密度の濃い教育を推進。いままでも、これからも教育力と言えば「育ての､文教｡」

キャンパス名

越谷、湘南、東京あだち

大学・教育の特色

本学は、7 学部、5 研究科を擁する文系の総合大学です。
越谷、湘南、東京あだちの 3 キャンパスを設置し、建学の精神「人間愛」のもと、人に対して温かい愛情を持つ人材を育てる教育を行っております。
本学の強みは「教員養成」であり、7 学部すべてで教員免許の取得が可能であること、また少人数教育により密度の濃い教育を行うことから、小学校教員採用者数は、16 年連続私立大学で第 1 位です。
（出典：朝日新聞出版「大学ランキング 2024」）

学部【収容定員 /7,620人】

文学部、健康栄養学部、経営学部、情報学部、教育学部、人間科学部、国際学部

大学院【収容定員 /134人】

人間科学研究科、情報学研究科、言語文化研究科、教育学研究科、国際学研究科

Ryutsu Keizai University

法人名 / 学校法人日通学園

流通経済大学

■ 創　立　1965年
■ 所在地　千葉県松戸市新松戸3-2-1
■ 専任教員／ 152人
■ 専任職員／ 114人

学長　片山　直登
Katayama Naoto

■ 任期／2024年4月～2027年3月
■ 専門／ネットワーク設計、オペレーションズ・リサーチ、数理計画

開放感溢れる都市型の新松戸キャンパス。駅に近く、市のランドマークにもなっている。龍ケ崎キャンパスは広大な敷地にスポーツ施設が充実。

キャンパス名

新松戸、龍ケ崎

大学・教育の特色

日本通運（現：ＮＸホールディングス）の支援により 1965 年に開学。「実学主義」「教養教育」「全員ゼミ」を教育の三本柱として、空理空論を語らず、豊かな人間性を培い、実社会で活躍できる人材育成を理念としています。また、「誰一人取り残さない」という目標を、新松戸・龍ケ崎両キャンパス、そして私たちが根差している地域社会で実現していくことに挑戦しています。

学部【収容定員 /5,080人】

経済学部、共創社会学部、流通情報学部、法学部、スポーツ健康科学部

大学院【収容定員 /165人】

経済学研究科、社会学研究科、物流情報学研究科、法学研究科、スポーツ健康科学研究科

Private Universities & Colleges 2024

東京

50大学

Aoyama Gakuin University

法人名 / 学校法人青山学院

青山学院大学 AOYAMA GAKUIN UNIVERSITY

■ 創　立　1949年
■ 所在地　東京都渋谷区渋谷4-4-25
■ 専任教員／ 665人
■ 専任職員／ 514人

学長　稲積　宏誠
Inazumi Hiroshige

■ 任期／2023年12月～2027年12月
■ 専門／情報理論、人工知能、機械学習、日本語教育

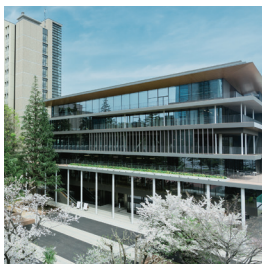

2024年4月に青山キャンパスに開館した「マクレイ記念館」は、図書館と情報メディアセンターから構成された学術情報施設です。

キャンパス名

青山、相模原

大学・教育の特色

スクール・モットーを『地の塩、世の光』とする教育研究共同体として、「自ら問題を発見し解決する知恵と力をもつ人材を育成する」という理念を掲げています。この建学の精神の上に立ち、国際的な視野と社会への貢献に不可欠な「多様性を尊重する姿勢」そして「垣根を越えて協働する力」が自然に養われる風土を築いてきました。学部、大学院において時代の要請に応えるカリキュラムを編成し、最新の研究に基づく高度な専門知識を伝え、学生が多様な世界に巣立っていけるように取り組んでいきます。

学部【収容定員 /17,960人】

文学部、教育人間科学部、経済学部、法学部、経営学部、国際政治経済学部、総合文化政策学部、理工学部、社会情報学部、地球社会共生学部、コミュニティ人間科学部

大学院【収容定員 /1,032人】

文学研究科、教育人間科学研究科、経済学研究科、法学研究科、経営学研究科、国際政治経済学研究科、総合文化政策学研究科、理工学研究科、社会情報学研究科、会計プロフェッション研究科、国際マネジメント研究科

専門職大学院【収容定員 /360人】

国際マネジメント研究科、会計プロフェッション研究科

Asia University

法人名 / 学校法人亜細亜学園

亜細亜大学 ASIA UNIVERSITY

■ 創　立　1941年
■ 所在地　東京都武蔵野市境5-8
■ 専任教員／ 189人
■ 専任職員／ 133人

学長　永綱　憲悟
Nagatsuna Kengo

■ 任期／2021年10月～2024年9月
■ 専門／国際関係論　ロシア地域研究

平成30年7月に竣工した管理棟。研究室や事務室などがあり、省エネ・雨水再利用等環境に配慮した建物です。

キャンパス名

武蔵野、日の出

大学・教育の特色

建学の精神「自助協力」に基づき、日本とアジア地域を中心とした教育研究を通じて広く社会に貢献する人材の育成を使命としています。多様な留学制度や充実した課外活動支援体制を備え、学生の主体的な学びと可能性を広げることを支援し、新時代のリーダーとなる人材を育成します。外国人留学生の支援体制も充実し、中国・ベトナム・タイなどアジア各国から留学生を受け入れています。
社会貢献活動も積極的に推進し、研究成果の還元など地域の活性化へも取り組んでいます。

学部【収容定員 /6,100人】

経営学部、経済学部、法学部、国際関係学部、都市創造学部

大学院【収容定員 /159人】

アジア・国際経営戦略研究科、経済学研究科、法学研究科

Atomi University

法人名 / 学校法人跡見学園

跡見学園女子大学

■ 創　立　1965年
■ 所在地　東京都文京区大塚1-5-2
■ 専任教員／ 105人
■ 専任職員／　86人

学長　小仲　信孝
Konaka Nobutaka

■ 任期／2022年4月～2026年3月
■ 専門／日本近代文学

1・2年次を過ごす新座キャンパスです。自然豊かで、春には満開に咲き誇る桜が有名です。また、3・4年次は都心の文京キャンパスで学びます。

キャンパス名

文京、新座

大学・教育の特色

創立者・跡見花蹊は、日本の誇る伝統文化を踏まえ、豊かな教養と自由な精神を持つ自立した女性を育てようとしました。学祖の教育理念を継承する跡見学園女子大学は、時代と社会に対する深い洞察力を養成することが学問の府としての最大の社会貢献であると認識し、実践的な教養を備え、自律し自立した女性を育成するための教育・研究を実現します。

学部【収容定員 /3,880人】

文学部、マネジメント学部、観光コミュニティ学部、心理学部

大学院【収容定員 /60人】

人文科学研究科、マネジメント研究科

Gakushuin University

法人名 / 学校法人学習院

学習院大学 GAKUSHUIN UNIVERSITY

■ 創　立　1877年
■ 所在地　東京都豊島区目白1丁目5番1号
■ 専任教員／ 293人
■ 専任職員／ 210人

学長　遠藤　久夫
Endo Hisao

■ 任期／2024年4月～2028年3月
■ 専門／医療経済学、医療政策論

西２号館と桜

キャンパス名

目白

大学・教育の特色

本学は人文科学・社会科学・自然科学にわたる５学部、７研究科を擁する総合大学です。学部・大学院・運動場を目白のワンキャンパスにおき、他学部他学科の授業も履修しやすいことはもちろん、分野を問わない多様な交流により柔軟な思考力・洞察力の涵養を可能にしています。また、この利点を活かして文系と理系の教員による「生命社会学」、「宇宙利用論」などの文理融合型科目を全学共通科目として提供するとともに、「データサイエンス」など３分野について副専攻制度を設けています。

学部【収容定員 /8,260人】

法学部、経済学部、文学部、理学部、国際社会科学部

大学院【収容定員 /651人】

法学研究科、政治学研究科、経済学研究科、経営学研究科、自然科学研究科、人文科学研究科

専門職大学院【収容定員 /90人】

法務研究科

Gakushuin Women's College

法人名 / 学校法人学習院

学習院女子大学

■ 創　立　1998年
■ 所在地　東京都新宿区戸山3-20-1
■ 専任教員／ 45人
■ 専任職員／ 48人

学長　大桃　敏行
Omomo Toshiyuki

■ 任期／2021年4月～2025年3月
■ 専門／教育行政学、教育制度論

「日本を学び、世界を知り、英語で伝える」教育で、グローバルに活躍できる人材を輩出しています。

キャンパス名

戸山

大学・教育の特色

リベラルアーツ教育を重んじる本学には、学習院における女子教育の伝統が脈々と受け継がれています。「グローバルで多様性に開かれた学びの空間へ」という理念のもと、国際文化交流学部の中に３つの学科を持ち、少人数できめ細やかな指導を行っています。
2023 年度からは「データサイエンス教育プログラムの新設」「国際的・学際的な学びの強化」「探求的で実践的な学びの深化」の３つの柱からなる、新たなカリキュラムを開始。予測困難な時代を生き抜く力を育んでいくことを目指します。

学部【収容定員 /1,440人】

国際文化交流学部

大学院【収容定員 /20人】

国際文化交流研究科

Kyoritsu Women's University

法人名 / 学校法人共立女子学園

共立女子大学

■ 創　立　1949年
■ 所在地　東京都千代田区一ツ橋2-2-1
■ 専任教員／ 130人
■ 専任職員／ 153人

学長　堀　啓二
Hori Keiji

■ 任期／2024年4月～2027年3月
■ 専門／建築学

リーダーシップ教育を軸に、
社会で生きていくための力を
一人ひとりに授ける大学

キャンパス名

神田一ツ橋

大学・教育の特色

建学の精神・校訓に根ざした「リーダーシップ教育」、学生生活や進路決定を支える「手厚いサポート体制」、そして日本の文化・経済の中心地、東京の真ん中という立地の良さを活かした「都心型キャンパス」。これらの３つが共立女子大学の大きな特長です。変化の激しい時代で力を発揮するためのリーダーシップ開発・育成、きめ細やかな支援、そして恵まれた立地を最大限に活かした学びで、さまざまな分野で活躍する女性を育成します。

学部【収容定員 /5,180人】

家政学部、文芸学部、国際学部、看護学部、ビジネス学部、建築・デザイン学部

大学院【収容定員 /153人】

家政学研究科、文芸学研究科、国際学研究科、看護学研究科

Keio University

法人名 / 学校法人慶應義塾

慶應義塾大学

■ 創　立　1858年
■ 所在地　東京都港区三田2-15-45
■ 専任教員／ 2,733人
■ 専任職員／ 1,106人

塾長　伊藤　公平
Itoh Kohei

■ 任期／2021年5月～2025年5月
■ 専門／固体物理、量子コンピュータ、電子材料、ナノテクノロジー、半導体同位体工学

慶應義塾大学三田キャンパス

キャンパス名

三田、日吉、矢上、信濃町、湘南藤沢、芝共立

大学・教育の特色

慶應義塾は 1858 年、福澤諭吉が江戸に開いた蘭学塾から始まりました。創立から 160 年を超え、現在は小学校から大学・大学院までを擁する、日本で最も長い歴史を持つ総合学塾の一つとして幾多の人材を輩出しています。学問、とくに「実学」の重要性を説いた福澤の志と理念を受け継ぎ、教育、研究、医療を通じた社会へのさらなる貢献を目指します。

学部【収容定員 /26,143人】

文学部、経済学部、法学部、商学部、医学部、理工学部、総合政策学部、環境情報学部、看護医療学部、薬学部

専門職大学院【収容定員 /690人】

法務研究科

大学院【収容定員 /4,773人】

文学研究科、経済学研究科、法学研究科、社会学研究科、商学研究科、医学研究科、理工学研究科、政策・メディア研究科、健康マネジメント研究科、薬学研究科、経営管理研究科、システムデザイン・マネジメント研究科、メディアデザイン研究科

Kokugakuin University

法人名 / 学校法人國學院大學

もっと日本を。もっと世界へ。

國學院大學

■ 創　立　1882年
■ 所在地　東京都渋谷区東4-10-28
■ 専任教員／ 272人
■ 専任職員／ 194人

学長　針本　正行
Harimoto Masayuki

■ 任期／2023年4月～2027年3月
■ 専門／平安時代文学

物事の本質を問い直し、未来をひらいてきた國學院大學。その源流は、母体である「皇典講究所」にさかのぼります。物事の本質を問う学びは、100 年以上経った今も変わらず受け継がれています。

キャンパス名

渋谷、たまプラーザ

大学・教育の特色

國學院大學は将来像を、「知の創造。日本を見つめ、未来をひらく」に定めています。大学は、単なる知識の伝達の場ではなく、教員と学生、学生と学生とが共に学び合い、学生の知を日々新たにするとともに、既存の知を問い直し、知を創造する場であります。本学は、未来の共生社会を創り出す人材を育成し、これまでの知の蓄積を踏まえて、物事の本質を究め、日本の淵源に思いをいたし、未来をひらく大学となります。

学部【収容定員 /10,020人】

文学部、経済学部、法学部、神道文化学部、人間開発学部、観光まちづくり学部

大学院【収容定員 /322人】

文学研究科、法学研究科、経済学研究科

International Christian University

法人名 / 学校法人国際基督教大学

ICU 国際基督教大学

Artes et Scientiae
INTERNATIONAL CHRISTIAN UNIVERSITY

■ 創　立　1949年
■ 所在地　東京都三鷹市大沢3-10-2
■ 専任教員／ 158人
■ 専任職員／ 139人

学長　岩切　正一郎
Iwakiri Shoichiro

■ 任期／2020年4月～2028年3月
■ 専門／フランス文学、演劇

広大で自然豊かなキャンパスのもと、多様な背景をもった学生・教員が自由な対話を通して学び、専門性と広い視野、日本語・英語のコミュニケーション力を備えた国際的社会人を育成しています。

大学・教育の特色

ICU は教養学部一学科制のリベラルアーツ・カレッジです。リベラルアーツ教育では、入学後に専門分野（メジャー）を決められます。自身の選択したメジャーを軸に、人文科学・社会科学・自然科学にわたる全 31 のメジャーから関連する授業を組み合わせて自由に学び、物事を総合して俯瞰できる力を身につけます。学生の自発的な学びをサポートする制度も充実しています。
また、日英両語が公用語である ICU では、日英で授業を開講。50 を超える国・地域から多様な背景をもつ学生が集まり、ともに学びます。1 － 2 年次には英語「で」（あるいは日本語で）学ぶために必要な語学力と大学での効果的な学びを支える思考力・技術を磨くプログラムが用意されています。

学部【収容定員 /2,480人】

教養学部

大学院【収容定員 /228人】

アーツ・サイエンス研究科

Komazawa University

法人名 / 学校法人駒澤大学

駒澤大學

■ 創　立　1882年
■ 所在地　東京都世田谷区駒沢1丁目23-1
■ 専任教員／ 335人
■ 専任職員／ 199人

学長　各務　洋子
Kagami Yoko

■ 任期／2021年3月～2025年3月
■ 専門／経営戦略論、グローバル経営論

禅語の「耕雲種月（こううんしゅげつ）」から命名された開校 130 周年記念棟「種月館」。

キャンパス名

駒沢、玉川、深沢

大学・教育の特色

駒澤大学は「仏教」の教えと「禅」の精神を建学の理念とする大学であり、7 学部 9 研究科の学生約 1 万 4,000 人がひとつのキャンパスに集います。大学の特色として、学年も学部・学科も異なる学生同士が、同じ教場で同じ授業科目をともに学べる環境にあり、多種多様な学問や知識に触れることで自分とは異なる考え方や価値観を知り、そこで得た経験や知識を駆使しながら、自分自身で答えを導き出せるようになり、自らの成長を実感できるところにあります。

学部【収容定員 /13,426人】

仏教学部、文学部、経済学部、法学部、経営学部、医療健康科学部、グローバル・メディア・スタディーズ学部

大学院【収容定員 /379人】

仏教学研究科、人文科学研究科、経済学研究科、商学研究科、法学研究科、経営学研究科、医療健康科学研究科、グローバル・メディア研究科

専門職大学院【収容定員 /36人】

法曹養成研究科 [募集停止]

Jissen Women's University

法人名 / 学校法人実践女子学園

実践女子大学

■ 創　立　1949年
■ 所在地　東京都日野市大坂上 4丁目1番地の1
■ 専任教員／ 190人
■ 専任職員／ 115人

学長　難波　雅紀
Namba Masanori

■ 任期／2021年4月～2025年3月
■ 専門／17～19世紀 アメリカ文学・文化

都心の中でも閑静で緑豊かな地域にある渋谷キャンパス「創立 120 周年記念館」

キャンパス名

渋谷、日野

大学・教育の特色

学祖下田歌子の「女性が社会を変える、世界を変える」という建学の精神の下、「品格高雅にして自立自営しうる女性の育成」を教育理念に掲げ、建学以来、一貫して実践的な知識技術の習得と、実社会で活躍しうる「実践力」の育成に邁進しています。
ディプロマポリシーに掲げる「国際的視野」「美の探求」「研鑽力」「行動力」「協働力」という 5 つの態度・能力を見につけ、社会を改革し未来を切り開いていくグローバル人材の育成を目指しています。

学部【収容定員 /3,908人】

文学部、人間社会学部、生活科学部、国際学部

大学院【収容定員 /103人】

文学研究科、生活科学研究科、人間社会研究科

Shibaura Institute of Technology

法人名 / 学校法人芝浦工業大学

芝浦工業大學
SHIBAURA INSTITUTE OF TECHNOLOGY

■ 創　立　1927年
■ 所在地　東京都江東区豊洲3-7-5
■ 専任教員／ 465人
■ 専任職員／ 200人

学長　山田　純
Yamada Jun

■ 任期／2024年4月～2028年3月（※2021年4月より現職）
■ 専門／熱工学、光工学

最先端の研究施設を備えた人間力を育む都市型の豊洲キャンパス

キャンパス名

豊洲、大宮

大学・教育の特色

理工系大学として日本屈指の学生海外派遣数を誇るグローバル教育と多くの学生が参画する産学連携の研究活動が特長の大学です。東京都（豊洲）と埼玉県（大宮）に 2 つのキャンパス、4 学部 1 研究科を有し、約 9,500 人の学生が所属しています。2024 年には工学部が学科制から課程制に移行。2025 年にデザイン工学部、2026 年にはシステム理工学部で教育体制を再編し、新しい理工学教育のあり方を追求していきます。創立 100 周年を迎える 2027 年にはアジア工科系大学トップ 10 を目指し、教育・研究・社会貢献に取り組んでいます。

学部【収容定員 /7,440人】

工学部、デザイン工学部、システム理工学部、建築学部

大学院【収容定員 /1,051人】

理工学研究科

Juntendo University　法人名 / 学校法人順天堂

順天堂大学

■ 創　立　1838年
■ 所在地　東京都文京区本郷2-1-1
■ 専任教員／1,983人
■ 専任職員／6,565人

学長　代田　浩之
Daida Hiroyuki

■ 任期／2024年4月～2028年3月
■ 専門／循環器内科学

本郷・お茶の水キャンパス
外堀通りに沿って、法人本部・教育棟、研究棟、医学部附属病院が立ち並ぶ。

キャンパス名

本郷・お茶の水、さくら、浦安、三島、浦安・日の出

大学・教育の特色

順天堂大学は、9 学部 5 研究科 6 附属病院からなる健康総合大学・大学院大学として、「教育」「研究」「実践・診療」という 3 つの柱を通じた国際貢献への取り組みを推進しています。
学是「仁」と理念「不断前進」に則り、出身校、国籍、性別による差別無く優秀な人材を求め活躍の機会を与えるという「三無主義」の学風を掲げ、グローバル社会で医療･健康･保健･福祉を支える人材の育成･輩出に取り組んでいます。

学部【収容定員 /8,550人】

医学部、スポーツ健康科学部、医療看護学部、保健看護学部、国際教養学部、保健医療学部、医療科学部、健康データサイエンス学部、薬学部

大学院【収容定員 /1,116人】

医学研究科、スポーツ健康科学研究科、医療看護学研究科、保健医療学研究科、国際教養学研究科

Sophia University　法人名 / 学校法人上智学院

上智大学 SOPHIA UNIVERSITY

■ 創　立　1913年
■ 所在地　東京都千代田区紀尾井町7-1
■ 専任教員／545人
■ 専任職員／383人

学長　曄道　佳明
Terumichi Yoshiaki

■ 任期／2017年4月～2025年3月
■ 専門／機械工学

四ツ谷駅に隣接する四谷キャンパスは、コンパクトながらアクセス抜群で、アルバイトや就職活動もしやすい。

キャンパス名

四谷、目白聖母、石神井、秦野、大阪サテライト

大学・教育の特色

都心にありながら緑豊かな四谷キャンパスに、人文・社会・自然科学系の 9 学部 29 学科と 10 の研究科を擁しています。全学部、研究科が一か所に集結していることから、専門領域を越えた学際的な学びの選択肢が広がるだけでなく、異なる分野を学ぶ学生と日々交流を持つことが可能です。世界約 100 の国や地域から学生と教員が集うグローバルな環境のもと、異なるバックグラウンドを持つ人々がともに学び、議論し、関係を深めていくなかで多様性への理解や複眼的な視座が育まれます。

学部【収容定員 /11,300人】

神学部、文学部、総合人間科学部、法学部、経済学部、外国語学部、総合グローバル学部、国際教養学部、理工学部

大学院【収容定員 /1,588人】

神学研究科、文学研究科、実践宗教学研究科、総合人間科学研究科、法学研究科、経済学研究科、言語科学研究科、グローバル・スタディーズ研究科、理工学研究科、地球環境学研究科、応用データサイエンス学位プログラム

専門職大学院【収容定員 /120人】

法学研究科法曹養成専攻

Showa Women's University　法人名 / 学校法人昭和女子大学

昭和女子大学 SHOWA WOMEN'S UNIVERSITY

■ 創　立　1920年
■ 所在地　東京都世田谷区太子堂1-7-57
■ 専任教員／217人
■ 専任職員／195人

学長　金尾　朗
Kanao Akira

■ 任期／2023年4月～2025年3月
■ 専門／建築計画、都市計画

100 周年事業として
卒業生が設計した正門

キャンパス名

世田谷、ボストン

大学・教育の特色

本学は海外キャンパス・昭和ボストンを擁し、敷地内には米国テンプル大学ジャパンキャンパスがあり、国内にいながら国際交流できる環境を備えています。国際社会で活躍する力を養う「グローバル教育」、地域や企業の課題に挑戦する「プロジェクト型学修」、自分の生き方をデザインする力を身に着ける「キャリア教育」等を柱に、時代に求められる人材を育成するため、常に新たな学びのフィールドを拓き続けています。

学部【収容定員 /6,114人】

人間文化学部、国際学部、グローバルビジネス学部、人間社会学部、環境デザイン学部、食健康科学部

大学院【収容定員 /180人】

文学研究科、生活機構研究科

専門職大学院【収容定員 /50人】

福祉社会・経営研究科

Shirayuri University

法人名 / 学校法人白百合学園

白百合女子大学

■ 創　立　1965年
■ 所在地　東京都調布市緑ケ丘1-25
■ 専任教員／ 80人
■ 専任職員／ 64人

学長　猪狩　友一
Ikari Tomokazu

■ 任期／2024年6月～2027年3月
■ 専門／近代日本文学

四季折々の自然があふれるキャンパスに多彩な学びをサポートする施設・設備が充実

大学・教育の特色

17 世紀末にフランスの寒村で誕生したシャルトル聖パウロ修道女会を設立母体とし、キリスト教、特にカトリシズムの世界観による人格形成を基本理念に、学生の個性を大切にする「こころ」の通いあう少人数教育を実践しています。他者の苦しみや痛みに寄り添い、修得した知識を愛に変えて社会に貢献する知性と感性との調和のとれた自立的女性の育成を使命とします。

学部【収容定員 /1,900人】

文学部、人間総合学部

大学院【収容定員 /104人】

文学研究科

Seikei University

法人名 / 学校法人成蹊学園

成蹊大学

■ 創　立　1949年
■ 所在地　東京都武蔵野市吉祥寺北町3-3-1
■ 専任教員／ 251人
■ 専任職員／ 199人

学長　森　雄一
Mori Yuichi

■ 任期／2022年4月～2026年3月
■ 専門／日本語学、認知言語学、レトリック論

成蹊大学では、全学部・全学年の学生が4年間を緑豊かな吉祥寺のキャンパスで学びます。

キャンパス名

吉祥寺

大学・教育の特色

成蹊学園創立者中村春二の理念を礎として、建学の精神を受け継ぎ、今の時代に活きる力を養う人間教育を実践しています。ワンキャンパスの特徴を生かしたカリキュラムや学部横断型のプログラムがあり、専門の異なる学生が多様な意見を交わしながら共に学ぶことで、幅広い知識や考え方を身につけることができます。また、2026 年 4 月の開設を目指して、「国際共創学部（仮称）」の設置を構想中です。

学部【収容定員 /7,180人】

経済学部、経営学部、法学部、文学部、理工学部

大学院【収容定員 /346人】

経済経営研究科、法学政治学研究科、文学研究科、理工学研究科

Seijo University

法人名 / 学校法人成城学園

成城大学

■ 創　立　1950年
■ 所在地　東京都世田谷区成城6-1-20
■ 専任教員／ 160人
■ 専任職員／ 140人

学長　杉本　義行
Sugimoto Yoshiyuki

■ 任期／2022年4月～2025年3月
■ 専門／食料経済学、応用ミクロ経済学

校舎が囲む中庭は、授業の間や昼休みに学生たちが行きかいます。学部・学年をこえた交流が盛んな成城大学を象徴する場所です。

大学・教育の特色

成城大学では、大学時代に多くの経験を積めるような体験的な学びを大切にしています。学生が教職員とともに仲間の学生をサポートする「ピアサポーター活動」もその一つで、学生による自律的な活動は学外からも高く評価されています。このほか、「学長賞懸賞コンペティション」の開催や、全国に先駆けてデータサイエンス教育を取り入れるなど、実験校をルーツに持つ本学の特徴を生かした「安心してチャレンジできる環境」を用意しています。

学部【収容定員 /4,860人】

経済学部、文芸学部、法学部、社会イノベーション学部

大学院【収容定員 /347人】

経済学研究科、文学研究科、法学研究科、社会イノベーション研究科

聖心女子大学

University of the Sacred Heart, Tokyo

法人名 / 学校法人聖心女子学院

■ 創　立　1948年
■ 所在地　東京都渋谷区広尾4-3-1
■ 専任教員／78人
■ 専任職員／74人

学長　安達　まみ
Adachi Mami

■ 任期／2023年4月～2027年3月
■ 専門／初期近代英文学、翻訳、英語圏児童文学

1948 年日本最初の新制女子大学の一つとして開学。リベラル・アーツ教育による奥深い専門性と広い視野の両立を掲げています。

キャンパス名
広尾

大学・教育の特色
2023 年度には予測困難な時代を生きる力を培う「聖心リベラル・アーツ群」を新設。2025 年度には AI・データサイエンス応用基礎科目による数理・AI 教育の更なる充実を予定。8 学科 2 専攻 * における学問探究と豊かな教養の両軸から学びを深め広げることで「時代を超える知」「時代に働きかける知」を養います。* 英語文化コミュニケーション / 日本語日本文 / 哲 / 史 / 人間関係 / 国際交流 / 心理 / 教育 (教育 / 初等教育学専攻) 学科

学部【収容定員 /2,050人】
現代教養学部

大学院【収容定員 /88人】
人文社会科学研究科

清泉女子大学

Seisen University

法人名 / 学校法人清泉女子大学

■ 創　立　1950年
■ 所在地　東京都品川区東五反田3-16-21
■ 専任教員／ 48人
■ 専任職員／ 34人

学長　佐伯　孝弘
Saeki Takahiro

■ 任期／2018年4月～2026年3月
■ 専門／日本近世文学

清泉女子大学本館（旧島津家本邸）

キャンパス名
品川

大学・教育の特色
清泉女子大学の建学の精神は、キリスト教ヒューマニズムにあり、「まことの知・まことの愛（VERITAS et CARITAS)」を探究し、それを実践・体得することを目指しています。
また、少人数教育による人格的触れ合いを通して社会性を培い、自ら考え、判断し、決断できる人を育成します。

学部【収容定員 /1,500人】
文学部

大学院【収容定員 /49人】
人文科学研究科

聖路加国際大学

St. Luke's International University

法人名 / 学校法人聖路加国際大学

■ 創　立　1920年
■ 所在地　東京都中央区明石町10-1
■ 専任教員／ 78人
■ 専任職員／ 51人

学長　堀内　成子
Horiuchi Shigeko

■ 任期／2020年4月～2027年3月
■ 専門／ウィメンズヘルス・助産学

キャンパス風景（東京都中央区明石町）

キャンパス名
築地

大学・教育の特色
キリスト教の精神に基づき教育を行っています。看護学部では少人数制を敷き、アクティブラーニングを重んじた自主性を養う教育、グローバルな視野を育む国際性の教育、附属施設聖路加国際病院を中心とした多くの臨床実習を通した実践教育を提供しています。看護学研究科では個人の目的に合わせて細分化されたコースを選択することが可能で、看護学の各領域において指導者となる人材を育成しています。公衆衛生学研究科では 2 つの国際水準の公衆衛生学位プログラムを英語で提供し、グローバルな視点で世界の健康課題に革新的な解決策をもたらす公衆衛生の専門家を育成しています。

学部【収容定員 /460人】
看護学部

大学院【収容定員 /169人】
看護学研究科、公衆衛生学研究科

専門職大学院【収容定員 /50人】
公衆衛生学研究科

Senshu University

法人名 / 学校法人専修大学

専修大学

■ 創　立　1880年
■ 所在地　東京都千代田区神田神保町3丁目8番地1
■ 専任教員／ 433人
■ 専任職員／ 333人

学長　佐々木　重人
Sasaki Shigeto

■ 任期／2022年9月～2025年8月
■ 専門／会計学

専修大学神田キャンパス
10 号館（140 年記念館）

キャンパス名

神田、生田

大学・教育の特色

専修大学は「社会知性の開発」を 21 世紀ビジョンに掲げ、学生の「国際性」「知力」「説得力」「深い人間理解と倫理観」を涵養し、主体的に社会の課題解決に取り組む人材を育成します。
2022 年度からは近年急速に進みつつあるビッグデータと AI が駆動する情報化社会を生き抜く力を身につけ、社会の諸課題を解決する手段とするため、「データサイエンス」を学ぶ「Si データサイエンス教育プログラム」を全学部で開始しました。

学部【収容定員 /16,000人】

経済学部、法学部、経営学部、商学部、文学部、ネットワーク情報学部、人間科学部、国際コミュニケーション学部

大学院【収容定員 /411人】

経済学研究科、法学研究科、文学研究科、経営学研究科、商学研究科

専門職大学院【収容定員 /84人】

法務研究科

Soka University

法人名 / 学校法人創価大学

創価大学

■ 創　立　1971年
■ 所在地　東京都八王子市丹木町1丁目236番地
■ 専任教員／ 349人
■ 専任職員／ 291人

学長　鈴木　将史
Suzuki Masashi

■ 任期／2022年4月～2025年3月
■ 専門／確率論、算数・数学教育、発展途上国の数学教育

中央教育棟

大学・教育の特色

創価大学は、「人間教育の最高学府たれ」「新しき大文化建設の揺籃たれ」「人類の平和を守るフォートレス（要塞）たれ」という建学の精神を基に、世界や社会で活躍できる人材の輩出をめざします。本学の強みは「グローバル」「SDGs」「充実した学習環境」「キャリア支援」の４つです。平和、環境、開発、人種などの分野の研究・教育活動が進展しており、学生第一の大学として、自由な発想で挑戦・努力できる環境を提供しています。

学部【収容定員 /6,184人】

経済学部、経営学部、法学部、文学部、教育学部、理工学部、看護学部、国際教養学部

大学院【収容定員 /464人】

経済学研究科、法学研究科、文学研究科、教育学研究科、理工学研究科、国際平和学研究科

専門職大学院【収容定員 /134人】

法務研究科、教職研究科

Taisho University

法人名 / 学校法人大正大学

大正大学

■ 創　立　1926年
■ 所在地　東京都豊島区西巣鴨3-20-1
■ 専任教員／ 155人
■ 専任職員／ 185人

学長　神達　知純
Kandatsu Chijun

■ 任期／2023年11月～2027年10月
■ 専門／中国天台教学、法華経の思想・文化

「伝統×創発」をコンセプトに、2020 年に完成した総合学修支援施設の 8 号館

キャンパス名

巣鴨

大学・教育の特色

2026 年に創立 100 周年を迎える大正大学は、仏教連合大学構想を創立の由縁とし、大乗仏教の精神である「智慧と慈悲の実践」を建学の理念としています。この建学の理念には、大正大学で学んだ者たちが生涯を通じて飽くことなく智慧を探究し、隔てなく慈悲を実践する者であってほしいという願いが込められています。
全学共通教育としてデータサイエンスやアントレプレナーシップ育成教育を導入し、現代社会において求められるスキルや人間性を育成するとともに、高大接続の視点からは、高等学校との実質的な教育接続の共創を行ったり、教職員とチューターが学生の学修をサポートする総合的な学修支援の体制を構築しています。
これからも建学の理念を基調としながら、時代の要請に応じた教育改革を実行していきます。

学部【収容定員 /4,590人】

仏教学部、文学部、表現学部、人間学部、臨床心理学部、地域創生学部

大学院【収容定員 /196人】

仏教学研究科、人間学研究科、文学研究科

Daito Bunka University

法人名 / 学校法人大東文化学園

大東文化大学

■ 創　立　1923年
■ 所在地　東京都板橋区高島平1-9-1
■ 専任教員／ 375人
■ 専任職員／ 294人

学長　高橋　進
Takahashi Susumu

■ 任期／2023年4月～2026年3月
■ 専門／スポーツ教育学

板橋キャンパス
環境対応・循環型システムを誇る都市型キャンパス。３号館の壁面にはソーラーパネルを設置し太陽光発電を行い、屋上には風車を付けて風力発電を行い、学内へ電力を供給しています。

キャンパス名

板橋、東松山

大学・教育の特色

「東西文化の融合をはかり、新たな文化の創造をめざす」という建学の精神のもと、2023 年には創立 100 周年を迎え、人文・社会科学領域だけでなく体育・保健衛生系の領域までもカバーする、8 学部 20 学科を擁する総合大学です。教員 1 人に対して学生 12 人の少人数制の教育体制で、ゼミナールなどを通じ、学生と教員のつながりが深い点や学部・学科の垣根を越えて、興味のある学問分野を学ぶことができる全学共通科目を設けている点が特徴です。

学部【収容定員 /11,340人】

文学部、経済学部、外国語学部、法学部、国際関係学部、経営学部、スポーツ・健康科学部、社会学部

大学院【収容定員 /242人】

文学研究科、経済学研究科、法学研究科、外国語学研究科、アジア地域研究科、経営学研究科、スポーツ・健康科学研究科

Takushoku University

法人名 / 学校法人拓殖大学

拓殖大学

■ 創　立　1900年
■ 所在地　東京都文京区小日向3-4-14
■ 専任教員／ 224人
■ 専任職員／ 202人

学長　鈴木　昭一
Suzuki Shoichi

■ 任期／2023年4月～2025年3月
■ 専門／国際会計、財務会計

文京キャンパス 本館（A館）

キャンパス名

文京、八王子国際

大学・教育の特色

拓殖大学は、アジアにそして世界に貢献する真のグローバル人材の育成を建学の理念として、1900 年（明治 33 年）に創立された歴史と伝統のある国際大学です。現在、この建学の理念に基づき、「専門性」「国際性」「人間性」の素養を兼ね具え、主体的・自立的に未来を切り開いていける力をもつ人材である「拓殖人材」の育成を教育目標とし、正課教育（授業）のみならず正課外教育（課外活動等）を併せて、多角的・総合的に学生教育にあたっています。

学部【収容定員 /9,267人】

商学部、政経学部、外国語学部、工学部、国際学部

大学院【収容定員 /381人】

経済学研究科、商学研究科、工学研究科、言語教育研究科、国際協力学研究科、地方政治行政研究科

Chuo University

法人名 / 学校法人中央大学

中央大学

■ 創　立　1885年
■ 所在地　東京都八王子市東中野742-1
■ 専任教員／ 767人
■ 専任職員／ 627人

学長　河合　久
Kawai Hisashi

■ 任期／2024年5月～2027年5月
■ 専門／会計学

多摩キャンパス
FOREST GATEWAY CHUO
（2021 年 3 月竣工）

キャンパス名

多摩、後楽園、市ヶ谷田町、茗荷谷、駿河台、小石川

大学・教育の特色

中央大学は、1885（明治 18）年、18 人の若き法律家たちによって「英吉利法律学校」として創設されました。建学の精神「實地應用ノ素ヲ養フ（じっちおうようのそをやしなう）」のもと、実社会が求める人材を育成する実学教育を特徴とし、難関国家資格試験では全国トップレベルの高い合格実績を誇っています。135 年以上の歴史と伝統を受け継ぎながら、現在も時代の変化に対応した学修環境へと日々進化を続けています。

学部【収容定員 /25,124人】

法学部、経済学部、商学部、理工学部、文学部、総合政策学部、国際経営学部、国際情報学部

大学院【収容定員 /1,700人】

法学研究科、経済学研究科、商学研究科、理工学研究科、文学研究科、総合政策研究科、国際情報研究科、戦略経営研究科（ビジネス科学専攻）

専門職大学院【収容定員 /760人】

法務研究科（ロースクール）、戦略経営研究科（ビジネススクール）

Tsuda University

法人名 / 学校法人津田塾大学

津田塾大学 TSUDA UNIVERSITY

■ 創　立　1900年
■ 所在地　東京都小平市津田町2-1-1
■ 専任教員／ 100人
■ 専任職員／ 100人

学長　髙橋　裕子
Takahashi Yuko

■ 任期／2024年4月～2028年3月
■ 専門／アメリカ研究、アメリカ社会史（家族・女性・教育）

津田塾大学のシンボルともいうべき建物です。1931 年 (昭和 6 年) 竣工。本館は、津田梅子のブリンマー大学留学時代からの生涯の友であり、新校舎建設のため献身的に貢献したアナ・コープ・ハーツホンにちなみ「ハーツホン・ホール」と名づけられています。2001 年 2 月、東京都選定歴史的建造物の指定を受けました。

大学・教育の特色

「個性を重んじる少人数教育と高度な英語教育により、高い専門性と豊かな教養を身につけたオールラウンドな女性を育成する」という創立者の教育理念のもと、学生一人ひとりに向き合った教育が津田塾大学のまなびの大きな特長です。充実した独自の英語教育や少人数制のセミナー、キャンパスを越えた学びなど、きめ細やかで質の高い教育を提供しています。

学部【収容定員 /2,760人】

学芸学部、総合政策学部

大学院【収容定員 /103人】

文学研究科、国際関係学研究科、理学研究科

キャンパス名

小平、千駄ヶ谷

Tokai University

法人名 / 学校法人東海大学

東海大学

■ 創　立　1942年
■ 所在地　東京都渋谷区富ヶ谷2-10-2
■ 専任教員／ 1,513人
■ 専任職員／　609人

学長　松前　義昭
Matsumae Yoshiaki

■ 任期／2023年4月～2025年3月
■ 専門／半導体、衛星リモートセンシングなど

湘南キャンパスにある 1 号館。モダニズム建築の旗手として数々の名建築を担当した「山田守」によるデザインです。

キャンパス名

湘南、品川、伊勢原、静岡、熊本、阿蘇くまもと臨空、札幌

大学・教育の特色

全国に 7 つのキャンパスと 23 学部 62 学科・専攻を擁した東海大学は、人文・社会から理・工学、航空宇宙学、医学、海洋学、農学に至る幅広い分野で研究を行っています。文系・理系の枠にとらわれない「文理融合」教育を推進し、現代文明の諸問題にあらゆる角度からアプローチすることが可能な日本屈指の規模を誇る総合大学です。

学部【収容定員 /27,598人】

文学部、文化社会学部、教養学部、児童教育学部、体育学部、健康学部、法学部、政治経済学部、経営学部、国際学部、観光学部、情報通信学部、理学部、情報理工学部、建築都市学部、工学部、医学部、海洋学部、人文学部、文理融合学部、農学部、国際文化学部、生物学部

大学院【収容定員 /1,265人】

総合理工学研究科、生物科学研究科、文学研究科、政治学研究科、経済学研究科、法学研究科、人間環境学研究科、芸術学研究科、体育学研究科、健康学研究科、理学研究科、工学研究科、情報通信学研究科、海洋学研究科、医学研究科、農学研究科、生物学研究科

Tokyo Keizai University

法人名 / 学校法人東京経済大学

東京経済大学

■ 創　立　1900年
■ 所在地　東京都国分寺市南町1-7-34
■ 専任教員／ 173人
■ 専任職員／ 121人

学長　岡本　英男
Okamoto Hideo

■ 任期／2024年4月～2026年3月
■ 専門／財政学

全学生が 4 年間を共に過ごす、国分寺の森と共生する緑豊かな国分寺キャンパス

キャンパス名

国分寺、武蔵村山

大学・教育の特色

本学は、2020 年秋に創立 120 周年を迎え、それを契機に、「開かれた批判的精神」と「自主自立の精神」を重視しながら「豊かで公正な社会」と「多様性を尊重する世界」に積極的に寄与する大学となることを表明しました。このように、本学は長い伝統を誇りながらも絶えず進化しつつあります。厳しいながらも人間味あふれる教育を通じて、「考え抜く力」「就業力」そして「人間力」を確実に向上させます。武蔵野の面影を残した自然豊かな美しいキャンパスでの 4 年間が生涯で最高の 4 年間になることを約束します。

学部【収容定員 /6,455人】

経済学部、経営学部、コミュニケーション学部、現代法学部

大学院【収容定員 /139人】

経済学研究科、経営学研究科、コミュニケーション学研究科、現代法学研究科

Tokyo International University　法人名 / 学校法人東京国際大学

東京国際大学

■ 創　立　1965年
■ 所在地　東京都豊島区東池袋4-42-31
■ 専任教員／ 244人
■ 専任職員／ 191人

学長　倉田　信靖
Kurata Nobuyasu

■ 任期／2024年6月～2025年3月
■ 専門／中国哲学、日本儒学

池袋キャンパス

キャンパス名
池袋、川越第 1、川越第 2、坂戸

大学・教育の特色
「公徳心を体した真の国際人の養成」を建学の理念としており、民族、宗教、国境を俯瞰し、専門知を体得した健全な国際人の育成を目指しています。国際化時代に先駆けた各専門分野の教育研究活動の推進とともに、大学トップレベルのスポーツ施設と国際的なアスリートによるスポーツ教育を進めています。

学部【収容定員 /7,590人】
商学部、経済学部、言語コミュニケーション学部、国際関係学部、人間社会学部、医療健康学部

大学院【収容定員 /214人】
商学研究科、経済学研究科、国際関係学研究科、臨床心理学研究科

Tokyo Dental College　法人名 / 学校法人東京歯科大学

TOKYO DENTAL COLLEGE 東京歯科大学

■ 創　立　1890年
■ 所在地　東京都千代田区神田三崎町2-9-18
■ 専任教員／ 302人
■ 専任職員／　63人

学長　一戸　達也
Ichinohe Tatsuya

■ 任期／2022年6月～2025年5月
■ 専門／歯科麻酔学

東京歯科大学水道橋校舎本館
最先端の歯科医療を提供する水道橋病院で最新の歯科医学教育が行われています。

キャンパス名
水道橋、市川、千葉

大学・教育の特色
東京歯科大学は、本邦最初の歯科医学教育機関として、「歯科医師たる前に人間たれ」という教育理念を建学の精神とし、歯科医師としての知識や技術だけでなく、人間的に優れた良識豊かな歯科医師を養成することを目指しています。大学附属の３医療機関がそれぞれの特徴を活かし、医療系職種も含めた全教職員が歯科医学教育に携わる教育体制を整え、最先端の教育による人材育成を通じて、わが国の福祉に貢献する使命を実践しています。

学部【収容定員 /840人】
歯学部

大学院【収容定員 /136人】
歯学研究科

Tokyo Woman's Christian University　法人名 / 学校法人東京女子大学

Tokyo Woman's Christian University 東京女子大学

■ 創　立　1918年
■ 所在地　東京都杉並区善福寺2-6-1
■ 専任教員／ 117人
■ 専任職員／ 119人

学長　森本　あんり
Morimoto Anri

■ 任期／2022年4月～2026年3月
■ 専門／神学、宗教学、アメリカ研究

本館（1931 年竣工）
正面の壁には“QUAECUNQUE SUNT VERA”（すべて真実なこと）の標語が刻まれています。

キャンパス名
善福寺

大学・教育の特色
「専門性をもつ教養人」を育てるため、1918 年の創立以来一貫してキリスト教の精神に基づくリベラルアーツ教育を行っています。学部は、現代教養学部 1 学部。文理合わせて広い学問分野をカバーする学科・専攻が 1 つのキャンパスに集まり、所属する学問分野を越えて、他分野の領域についても学ぶことができる理想的な学習環境を整えています。専門の学びと全学共通カリキュラムの学びで、深い洞察力と的確な判断力を身に付けます。

学部【収容定員 /3,530人】
現代教養学部

大学院【収容定員 /132人】
人間科学研究科、理学研究科

Tokyo Women's Medical University　法人名 / 学校法人東京女子医科大学

学校法人
東京女子医科大学
Tokyo Women's Medical University

■ 創　立　1900年
■ 所在地　東京都新宿区河田町8番1号
■ 専任教員／ 1,141人
■ 専任職員／ 3,229人

学長　丸　義朗
Maru Yoshiro

■ 任期／2019年4月～2025年3月
■ 専門／がん転移、遺伝子、分子生物学、血液内科学、薬理学

医学部と看護学部の協働教育の場
「彌生記念教育棟」

キャンパス名
河田町

大学・教育の特色
2024 年に創立 124 周年を迎えました。本学の建学の精神は「医学の蘊奥を究め、兼ねて人格を陶冶して社会に貢献する」卒業生を輩出することであり、本学の理念「至誠と愛」が本学における教育・研究・診療すべての要となっています。
女性のみに医学教育を行う国内唯一の機関として、女性特有のライフイベントに対して自らの手でキャリアデザインできるような学修、また女性の品位を身につける学修・風土を推進しています。

学部【収容定員 /1,020人】
医学部、看護学部

大学院【収容定員 /233人】
医学研究科、看護学研究科

Tokyo University of Agriculture　法人名 / 学校法人東京農業大学

東京農業大学

■ 創　立　1891年
■ 所在地　東京都世田谷区桜丘1-1-1
■ 専任教員／ 409人
■ 専任職員／ 223人

学長　江口　文陽
Eguchi Fumio

■ 任期／2021年4月～2025年3月
■ 専門／林産化学、きのこ学

都心と隣接していながら
自然あふれる空間で学ぶことができる
世田谷キャンパス

キャンパス名
世田谷、厚木、北海道オホーツク

大学・教育の特色
1891年に榎本武揚公により私立徳川育英会育英黌として創設され、教育理念「実学主義」と建学の精神「人物を畑に還す」のもと、3キャンパス 6学部 23学科 147研究室を有する農学系総合大学に発展しました。北海道・網走から沖縄・宮古島まで全国に広がる農場・研究所等のフィールドや海外 32か国・地域の 44協定校との間で展開される教育研究により、農業、食料、環境、生命、健康、エネルギー、地域創生等の幅広い分野において、グリーンでウェルビーイングな社会の実現に資する人材育成を行っています。

学部【収容定員 /11,964人】
農学部、応用生物科学部、生命科学部、地域環境科学部、国際食料情報学部、生物産業学部

大学院【収容定員 /734人】
農学研究科、応用生物科学研究科、生命科学研究科、地域環境科学研究科、国際食料農業科学研究科、生物産業学研究科

Toho University　法人名 / 学校法人東邦大学

東邦大学

■ 創　立　1925年
■ 所在地　東京都大田区大森西5-21-16
■ 専任教員／ 328人
■ 専任職員／ 160人

学長　渡邉　善則
Watanabe Yoshinori

■ 任期／2024年7月～2027年6月
■ 専門／心臓血管外科

医学部本館。学祖額田豊・晋兄弟創立の帝国女子医学専門学校が前身。2025 年に創立 100 周年の節目を迎えます。

キャンパス名
大森、習志野

大学・教育の特色
東邦大学は、医学部・薬学部・理学部・看護学部・健康科学部の５学部と大学院４研究科、３つの付属病院を擁する“自然・生命科学の総合大学”です。
「自然・生命・人間」を建学の精神とし、豊かな人間性と均衡のとれた知識を有する人材の育成を目標としています。
各学部の専門性の高い学びだけでなく、専門性を相互理解し、学部を越えて共通の価値観を醸成する共通教育や、充実した施設・設備等、時代の要請に応じてより高度な教育・研究体制を整えています。

学部【収容定員 /4,658人】
医学部、薬学部、理学部、看護学部、健康科学部

大学院【収容定員 /468人】
医学研究科、薬学研究科、理学研究科、看護学研究科

Toyo University

法人名 / 学校法人東洋大学

東洋大学

■ 創　立　1887年
■ 所在地　東京都文京区白山五丁目28番地20号

■ 専任教員／ 803人
■ 専任職員／ 477人

学長　矢口　悦子
Yaguchi Etsuko

■ 任期／2024年4月～2026年3月
■ 専門／社会教育学、生涯学習論

キャンパス名
白山、川越、朝霞、赤羽台

東洋大学白山キャンパス８号館

大学・教育の特色

東洋大学は、明治 20（1887）年に哲学者・井上円了により「哲学館」として創立されました。2024 年現在、白山、赤羽台、川越、朝霞キャンパスに 14 学部と大学院 15 研究科を擁する総合大学となりました。2024 年度には朝霞キャンパスに生命科学部、食環境科学部、理工学部生体医工学科を移転・改組し、「生命（いのち）と食」に関する総合的な教育研究拠点に生まれ変わりました。これからも、時代の要請に応える改革を推進し、建学の精神に根差した教育・研究・社会貢献に努めてまいります。

学部【収容定員 /28,993人】

文学部、経済学部、経営学部、法学部、社会学部、理工学部、国際地域学部 [募停]、国際学部、国際観光学部、生命科学部、ライフデザイン学部 [募停]、総合情報学部、食環境科学部、情報連携学部、福祉社会デザイン学部、健康スポーツ科学部

大学院【収容定員 /1,228人】

文学研究科、社会学研究科、法学研究科、経営学研究科、理工学研究科、経済学研究科、国際学研究科、国際観光学研究科、国際地域学研究科 [募停]、生命科学研究科、社会福祉学研究科、ライフデザイン学研究科、福祉社会デザイン研究科 [募停]、学際・融合科学研究科 [募停]、総合情報学研究科、食環境科学研究科、情報連携学研究科、健康スポーツ科学研究科

Toyo Gakuen University

法人名 / 学校法人東洋学園

東洋学園大学

■ 創　立　1926年
■ 所在地　東京都文京区本郷1-26-3

■ 専任教員／ 71人
■ 専任職員／ 80人

学長 辻中　豊
Tsujinaka Yutaka

■ 任期／2022年4月～2026年3月
■ 専門／政治学、公共政策学他

創立以来変わらず東京・本郷の地に建つキャンパス。2026年の100周年に向け、各施設のリニューアルが進んでいる。

キャンパス名
本郷（東京都文京区）、東洋学園大学グラウンド（千葉県松戸市）

大学・教育の特色

東京という立地を最大限に活用し、幅広い経験・人脈を持つ教職員のネットワークも活かしながら社会と繋がり、産官学連携・地域連携などの実践を通じて理論と知識、スキルを身につける課題解決型学習（PBL）が大きな特色。また、ワンキャンパスで小規模という特性から教職員と学生の距離が近く、手厚く柔軟な学びを実現しています。

学部【収容定員 /2,770人】

現代経営学部、人間科学部、グローバル・コミュニケーション学部

大学院【収容定員 /20人】

現代経営研究科

Nihon University　　法人名 / 学校法人日本大学

自主創造 日本大学 NIHON UNIVERSITY

■ 創　立　1889年
■ 所在地　東京都千代田区 九段南四丁目8番24号

■ 専任教員／3,307人
■ 専任職員／3,590人

学長　大貫　進一郎
Ohnuki Shinichiro

■ 任期／2024年4月～2026年6月
■ 専門／エレクトロニクス シミュレーション

理工学部駿河台キャンパスの『タワー・スコラ』。都心にありながら最新鋭の実験設備で、実践的な学びを体得できます。

キャンパス名(所在地)

法学部（東京都千代田区）、文理学部（東京都世田谷区）、経済学部（東京都千代田区）、商学部（東京都世田谷区）、芸術学部（東京都練馬区）、国際関係学部（静岡県三島市）、三軒茶屋（東京都世田谷区）、理工学部駿河台（東京都千代田区）、理工学部船橋（千葉県船橋市）、生産工学部津田沼（千葉県習志野市）、生産工学部実籾（千葉県習志野市）、工学部（福島県郡山市）、医学部（東京都板橋区）、歯学部（東京都千代田区）、松戸歯学部（千葉県松戸市）、生物資源科学部（神奈川県藤沢市）、薬学部（千葉県船橋市）、ニューカッスル（オーストラリア）

大学・教育の特色

創立 135 年を迎える日本大学は、文系・理系・医歯薬系から芸術までのあらゆる学問分野をカバーする日本最大規模を誇る総合大学です。16 学部 86 学科を擁し、各学部・学科で専門性を高めることに加え、周辺・関連分野に広く触れながら学びを深めることができます。卒業生は 126 万人を超え、在学生数は現在約 7 万人に上ります。教学 DX を推進することで、一人ひとりの学びの実態を把握し、AI の利活用も視野に入れながら豊かなデータに根差した個別最適化に努めています。

学部【収容定員 /62,887人】

法学部、文理学部、経済学部、商学部、芸術学部、国際関係学部、危機管理学部、スポーツ科学部、理工学部、生産工学部、工学部、医学部、歯学部、松戸歯学部、生物資源科学部、薬学部

大学院【収容定員 /4,005人】

法学研究科、新聞学研究科、文学研究科、総合基礎科学研究科、経済学研究科、商学研究科、芸術学研究科、国際関係研究科、危機管理学研究科、スポーツ科学研究科、理工学研究科、生産工学研究科、工学研究科、医学研究科、歯学研究科、松戸歯学研究科、生物資源科学研究科、獣医学研究科、薬学研究科、総合社会情報研究科（通信制）

専門職大学院【収容定員 /180人】

法務研究科

Japan Women's University　　法人名 / 学校法人日本女子大学

日本女子大学 JAPAN WOMEN'S UNIVERSITY

■ 創　立　1901年
■ 所在地　東京都文京区目白台2-8-1

■ 専任教員／259人
■ 専任職員／168人

学長　篠原　聡子
Shinohara Satoko

■ 任期／2024年5月～2028年5月
■ 専門／建築設計、住居計画

百二十年館には教室と JWU ラーニング・コモンズかえで、研究室があり、地下のパティオは、学生の憩いの場です

キャンパス名

目白、西生田

大学・教育の特色

本学では少人数教育による教員や友人との親密な学びを支えに、各自の専門分野を存分に深め、各自の学びの集大成として卒業論文・卒業研究・卒業制作を全学科必修とし、さらに発表会でその成果を披露する等、4 年間のきめ細かい指導が特色です。長年の歴史で培ってきた学習環境と学びを土台に、時代の変遷を捉えながら刷新し、2023 年には「私が動く、世界がひらく。」のタグラインを策定しました。文理融合の総合大学として継続した学部学科再編や教育改革など、変わり続ける女子総合大学、日本女子大学にご期待ください。

学部【収容定員 /5,992人、通信教育課程 11,000人】

家政学部、家政学部通信教育課程、文学部、人間社会学部、理学部、国際文化学部、建築デザイン学部

大学院【収容定員 /418人】

家政学研究科、文学研究科、人間生活学研究科、人間社会研究科、理学研究科、建築デザイン研究科

Hosei University　法人名 / 学校法人法政大学

法政大学

■ 創　立　1880年
■ 所在地　東京都千代田区富士見2-17-1
■ 専任教員／ 762人
■ 専任職員／ 717人

総長　廣瀬　克哉
Hirose Katsuya

■ 任期／2021年4月～2025年3月
■ 専門／行政学、公共政策学、地方自治

ボアソナード・タワーをシンボルとする市ケ谷キャンパス

キャンパス名

市ケ谷、多摩、小金井

専門職大学院【収容定員 /210人】

法務研究科、イノベーション・マネジメント研究科

大学・教育の特色

法政大学憲章「自由を生き抜く実践知」を掲げ、社会の課題解決に貢献する実践知を育むため、様々な教育活動を展開しています。15 学部・17 研究科を擁する総合大学の強みを活かした学部横断型プログラムとして、サティフィケートプログラムや数理・データサイエンス・AI プログラム (MDAP) を全学部生に開講しています。また、地方自治体との連携による現地フィールドワークなども積極的に実施しています。

学部【収容定員 /26,420人】

法学部、文学部、経済学部、社会学部、経営学部、国際文化学部、人間環境学部、現代福祉学部、キャリアデザイン学部、グローバル教養学部、スポーツ健康学部、情報科学部、デザイン工学部、理工学部、生命科学部

大学院【収容定員 /2,093人】

人文科学研究科、国際文化研究科、経済学研究科、法学研究科、政治学研究科、社会学研究科、経営学研究科、人間社会研究科、情報科学研究科、政策創造研究科、デザイン工学研究科、公共政策研究科、キャリアデザイン学研究科、理工学研究科、スポーツ健康学研究科

Meiji University　法人名 / 学校法人明治大学

明治大学 MEIJI UNIVERSITY

■ 創　立　1881年
■ 所在地　東京都千代田区神田駿河台1-1
■ 専任教員／ 1,144人
■ 専任職員／　675人

学長　上野　正雄
Ueno Masao

■ 任期／2024年4月～2027年3月
■ 専門／犯罪学、犯罪者処遇法、少年法

和泉キャンパス
和泉ラーニングスクエア
（2022 年 3 月竣工）

キャンパス名

駿河台、和泉、生田、中野

大学・教育の特色

明治大学は、10 学部 28 学科、16 研究科に 3 万人を超える学生と 1,000 人以上の専任教員を擁する総合大学であり、1881 年の創立以来 140 年以上の歴史を誇ります。建学の精神である「権利自由」「独立自治」は、現在の“「個」を強くする大学。”という教育理念へと継承されてきました。社会を支える有為な人材を世に送り出すこと、これが創立以来の本学の使命です。

学部【収容定員 /31,040人】

法学部、商学部、政治経済学部、文学部、理工学部、農学部、経営学部、情報コミュニケーション学部、国際日本学部、総合数理学部

大学院【収容定員 /2,125人】

法学研究科、商学研究科、政治経済学研究科、経営学研究科、文学研究科、理工学研究科、農学研究科、情報コミュニケーション研究科、教養デザイン研究科、先端数理科学研究科、国際日本学研究科、グローバル・ガバナンス研究科

専門職大学院【収容定員 /560人】

ガバナンス研究科、グローバル・ビジネス研究科、会計専門職研究科、法務研究科

Meiji Gakuin University　法人名 / 学校法人明治学院

明治学院大学

■ 創　立　1863年
■ 所在地　東京都港区白金台1-2-37
■ 専任教員／ 312人
■ 専任職員／ 256人

学長　今尾　真
Imao Makoto

■ 任期／2024年4月～2028年3月
■ 専門／民事法学

白金キャンパス

キャンパス名

白金、横浜

大学・教育の特色

明治学院大学は、建学の精神「キリスト教による人格教育」のもと、創設者であるアメリカ人宣教医師ヘボンが生涯貫いた精神“Do for Others(他者への貢献)”を教育理念に掲げています。この教育理念に基づき、「他者を理解する力」「分析力と構想力」「コミュニケーション力」「キャリアをデザインする力」「共生社会の担い手となる力」、この 5 つの力を身につけることを教育目標にしています。

学部【収容定員 /12,120人】

文学部、経済学部、社会学部、法学部、国際学部、心理学部、情報数理学部

大学院【収容定員 /332人】

文学研究科、経済学研究科、社会学研究科、法学研究科、国際学研究科、心理学研究科、法と経営学研究科

Musashi University

法人名 / 学校法人根津育英会武蔵学園

武蔵大学 MUSASHI UNIVERSITY

■ 創　立　1949年
■ 所在地　東京都練馬区豊玉上1-26-1
■ 専任教員／ 134人
■ 専任職員／ 102人

学長　高橋　徳行
Takahashi Noriyuki

■ 任期／2022年4月～2026年3月
■ 専門／ベンチャー企業論

大講堂。1928 年、佐藤功一氏により設計されました。入学式や卒業式などの行事で利用しています。練馬区の登録文化財です。

キャンパス名

江古田

大学・教育の特色

1922 年、本学のルーツである旧制武蔵高等学校創立時に、根津嘉一郎（初代）が掲げた「建学の三理想」をもとに、伝統の「ゼミ」や少人数教育を根幹に、幅広い教養を培うリベラルアーツ＆サイエンス教育、グローバル教育をより一層強化しています。総合知・専門知・実践力をバランスよく身につけ、他者と協働し、課題解決に貢献する新しいグローバルリーダーを養成します。

学部【収容定員 /3,996人】

経済学部、人文学部、社会学部、国際教養学部

大学院【収容定員 /119人】

経済学研究科、人文科学研究科

Musashino University

法人名 / 学校法人武蔵野大学

世界の幸せをカタチにする。 武蔵野大学 Musashino University

■ 創　立　1924年
■ 所在地　東京都江東区有明三丁目3番3号
■ 専任教員／ 376人
■ 専任職員／ 279人

学長　西本　照真
Nishimoto Teruma

■ 任期／2016年4月～2025年3月
■ 専門／印度哲学・仏教学

武蔵野大学有明キャンパス

キャンパス名

有明、武蔵野、千代田、
縁バース

大学・教育の特色

学祖高楠順次郎博士の掲げた建学の精神「仏教の根本精神である四弘誓願（しぐぜいがん／ほとけのねがい）を基礎とする人格教育」を根幹として、学識、情操、品性ともにすぐれた人格を育成するとともに、「世界の幸せをカタチにする。」というブランドステートメントの実現に向けて、学問の研究を深め、世界の直面する諸課題の解決に取り組み、世界の平和と人類の幸福に寄与する「Happiness Creator」を育成しています。

学部【収容定員 /13,024人】

文学部、グローバル学部、法学部、経済学部、経営学部、アントレプレナーシップ学部、データサイエンス学部、人間科学部、ウェルビーイング学部、工学部、教育学部、薬学部、看護学部、通信教育部

大学院【収容定員 /708人】

文学研究科、言語文化研究科、法学研究科、政治経済学研究科、経営学研究科、データサイエンス研究科、人間社会研究科、仏教学研究科、工学研究科、環境学研究科、教育学研究科、薬科学研究科、看護学研究科、通信教育部人間社会研究科、通信教育部仏教学研究科、通信教育部環境学研究科

Musashino Art University

法人名 / 学校法人武蔵野美術大学

MAU 武蔵野美術大学

■ 創　立　1929年
■ 所在地　東京都小平市小川町1-736
■ 専任教員／ 235人
■ 専任職員／ 120人

学長　樺山　祐和
Kabayama Sachikazu

■ 任期／2023年4月～2027年3月
■ 専門／絵画

小平市・鷹の台のメインキャンパス。故芦原義信名誉教授のマスタープランのもと、11 万㎡の敷地に教育環境施設が整備されています。

キャンパス名

鷹の台、市ヶ谷、三鷹ルーム

大学・教育の特色

武蔵野美術大学は、通学課程・通信教育課程を構える国内最大規模の美術大学です。美術・デザインの各分野の専門家を養成する造形学部と、「創造的思考力」を駆使する人材を養成する造形構想学部の二つの学部があります。
造形活動を通じて身に付く能力は、今の時代にこそ必要とされており、卒業生は造形各分野の専門家として活躍するとともに、培った創造性、コミュニケーション能力が評価され、様々な業界で活躍しています。

学部【収容定員 /6,112人】

造形学部、造形構想学部

大学院【収容定員 /290人】

造形研究科、造形構想研究科

Rikkyo University

法人名 / 学校法人立教学院

立教大学 RIKKYO UNIVERSITY

■ 創　立　1874年
■ 所在地　東京都豊島区西池袋3-34-1
■ 専任教員／ 681人
■ 専任職員／ 303人

総長　西原　廉太
Nishihara Renta

■ 任期／2021年4月～2025年3月
■ 専門／アングリカニズム、エキュメニズム、組織神学、現代神学

池袋キャンパス 本館（1 号館／モリス館）米国聖公会宣教師アーサー・ラザフォード・モリス氏の寄付によって建てられたことから、「モリス館」とも呼ばれている。東京都選定歴史的建造物。

キャンパス名

池袋、新座

大学・教育の特色

立教大学は、1874 年にウィリアムズ主教が創立した聖書と英学を教える私塾「立教学校」から始まり、創立以来、一貫してリベラルアーツ教育を実践してきました。「専門性に立つ教養人の育成」を教育理念として、「世界を読み解き、変えていく力」を身に付けることができる教育を行っています。学部・学科による専門教育科目と、これらをベースとした多彩な全学共通科目とを融合した、現代のリベラルアーツ教育を追求し、実践しています。

学部【収容定員 /18,898人】

文学部、異文化コミュニケーション学部、経済学部、経営学部、理学部、社会学部、法学部、観光学部、コミュニティ福祉学部、現代心理学部、スポーツウエルネス学部、Global Liberal Arts Program（GLAP）

大学院【収容定員 /1,638人】

キリスト教学研究科、文学研究科、異文化コミュニケーション研究科、経済学研究科、経営学研究科、理学研究科、社会学研究科、法学研究科、観光学研究科、コミュニティ福祉学研究科、現代心理学研究科、スポーツウエルネス学研究科、ビジネスデザイン研究科、社会デザイン研究科、人工知能科学研究科

Rissho University

法人名 / 学校法人立正大学学園

立正大学 RISSHO UNIVERSITY

■ 創　立　1872年
■ 所在地　東京都品川区大崎4-2-16
■ 専任教員／ 295人
■ 専任職員／ 208人

学長　寺尾　英智
Terao Eichi

■ 任期／2022年4月～2025年3月
■ 専門／日蓮遺文、聖教、寺院史、儀礼、信仰行動、祖師、日蓮、法華経

アカデミックキューブ（教室・研究棟）熊谷キャンパス

キャンパス名

品川、熊谷

大学・教育の特色

立正大学は 150 年の伝統と革新が融合する、総合大学です。2023 年度より、多様性を尊重し、伝統と新たな知を融合することで社会に革新をもたらすことができる人材が集う大学を目指し、永続的に発展させていくための長期構想「立正グランドデザイン」の実現を「教育」「研究」「社会貢献・連携」「学園経営・運営」「校友連携」の 5 つを軸に進めています。複合的な学びの中で、新たな可能性の芽を開花させることができます。

学部【収容定員 /11,060人】

仏教学部、文学部、経済学部、経営学部、法学部、社会福祉学部、地球環境科学部、心理学部、データサイエンス学部

大学院【収容定員 /379人】

文学研究科、経済学研究科、法学研究科、経営学研究科、社会福祉学研究科、地球環境科学研究科、心理学研究科

Wako University

法人名 / 学校法人和光学園

和光大学

■ 創　立　1966年
■ 所在地　東京都町田市金井ヶ丘5丁目1番1号
■ 専任教員／97人
■ 専任職員／76人

学長　半谷　俊彦
Hanya Toshihiko

■ 任期／2020年11月～2024年10月
■ 専門／財政学

和光大学は東京都町田市に所在し、全学生が１つのキャンパスに集います。キャンパスは自然豊かで、四季を感じることができます。

大学・教育の特色

一人ひとりの学生の「学びたい」という意欲に応えるため、学部・学科の枠を越えて、和光大学の全開講科目から関心のある講義を組み合わせて学ぶことができる「講義バイキング」制度を用意しています。他学科の専門科目も学ぶ、興味・関心にあわせて幅広く学ぶ、ひとつのテーマを多角的に掘り下げるなど、自分らしい学びを創ることができます。また、学生の自主性を尊重し、教職員と学生の距離が近いことも特色です。

学部【収容定員 /2,892人】

現代人間学部、表現学部、経済経営学部

大学院 【収容定員 /20人】

社会文化総合研究科

Waseda University

法人名 / 学校法人早稲田大学

WASEDA University 早稲田大学

■ 創　立　1882年
■ 所在地　東京都新宿区戸塚町1-104
■ 専任教員／ 1,850人
■ 専任職員／ 1,175人

学長　田中　愛治
Tanaka Aiji

■ 任期／2018年11月～2026年9月
■ 専門／政治学

早稲田大学は 2032 年に
創立 150 周年をむかえます。

キャンパス名

早稲田、戸山、西早稲田、所沢、東伏見、本庄、北九州、日本橋

大学・教育の特色

創立 150 周年に向けて、建学の精神と「一身一家、一国の為のみならず、進んで世界に貢献する抱負が無ければならぬ」の理念に立ち返り、「世界人類に貢献する大学」を目指します。「研究の早稲田」「教育の早稲田」「貢献の早稲田」の３つの柱を中心に、「総合知」を育み、日本の AX（Academic Transformation）を実現し、日本の研究・教育のあり方を進化させ、日本社会の変革を牽引する覚悟です。

学部【収容定員 /36,810人】

政治経済学部、法学部、文化構想学部、文学部、教育学部、商学部、基幹理工学部、創造理工学部、先進理工学部、社会科学部、人間科学部、スポーツ科学部、国際教養学部

大学院 【収容定員 /8,527人】

政治学研究科、経済学研究科、法学研究科、文学研究科、商学研究科、基幹理工学研究科、創造理工学研究科、先進理工学研究科、教育学研究科、人間科学研究科、社会科学研究科、スポーツ科学研究科、アジア太平洋研究科、日本語教育研究科、情報生産システム研究科、環境・エネルギー研究科、国際コミュニケーション研究科

専門職大学院【収容定員 /1,430人】

教育学研究科、法務研究科、会計研究科、経営管理研究科

Private Universities & Colleges 2024

ISHIKAWA

NIIGATA

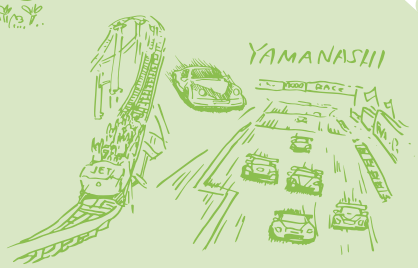

YAMANASHI

MIE

AICHI

中部・北陸・東海

11大学

Aichi University

法人名 / 学校法人愛知大学

愛知大学 AICHI UNIVERSITY

■ 創　立　1946年
■ 所在地　愛知県名古屋市東区筒井二丁目10-31
■ 専任教員／ 243人
■ 専任職員／ 201人

学長　広瀬　裕樹
Hirose Yuki

■ 任期／2023年11月～2027年11月
■ 専門／商法、保険法

愛知大学名古屋キャンパス

キャンパス名

名古屋、豊橋、車道

大学・教育の特色

1901 年に上海に設立された東亜同文書院が前身で、建学の精神として「世界文化と平和への貢献」「国際的教養と視野をもった人材の育成」「地域社会への貢献」を掲げ、1946 年に中部地区唯一の旧制法文系大学として創立。現地プログラムをはじめとする多彩な留学制度や自治体や企業との共同研究・プロジェクトの推進など、専門分野の学びを土台として、地域や社会、世界とつながる学びの機会を数多く提供しています。

学部【収容定員 /7,980人】

文学部、法学部、経済学部、経営学部、現代中国学部、国際コミュニケーション学部、地域政策学部

大学院【収容定員 /227人】

文学研究科、法学研究科、経済学研究科、経営学研究科、国際コミュニケーション研究科、中国研究科

専門職大学院【収容定員 /60人】

法務研究科

Kanazawa Seiryo University

法人名 / 学校法人稲置学園

KANAZAWA SEIRYO UNIVERSITY 金沢星稜大学

■ 創　立　1967年
■ 所在地　石川県金沢市御所町丑10番地1
■ 専任教員／ 94人
■ 専任職員／ 51人

学長　大久保　英哲
Okubo Hideaki

■ 任期／2022年4月～2026年3月
■ 専門／体育・スポーツ史

“自分を超える力をつける。”
昨日の自分を、超えていく日々。
輝く未来は、その先にある。

大学・教育の特色

本学では、デジタル技術を活用することで、AI 導入などの大きな社会変化にも対応できる人材の育成を目指しています。その一環として、2021 年度より「e 生活文具（iPad)」として、新入生全員にタブレットを無償で貸与。授業の事前・事後学修や、参考資料の閲覧、課題提出、遠隔授業の受講に加え、学外でのフィールドワークなど、学修における様々な場面で活用し、いつでも・どこでも、能動的に学んでいける、これからの時代に求められる学びのスタイルの構築に向けた取り組みを行っています。

2025 年 4 月、人文学部に国際英語学科が新設されます。

学部【収容定員 /2,632人】

経済学部、人間科学部、人文学部

大学院【収容定員 /20人】

経営戦略研究科

Keiwa College

法人名 / 学校法人敬和学園

敬和学園大学

■ 創　立　1991年
■ 所在地　新潟県新発田市富塚1270
■ 専任教員／ 27人
■ 専任職員／ 27人

学長　金山　愛子
Kanayama Aiko

■ 任期／2023年4月～2027年3月
■ 専門／英文学

建学の精神「神を敬い、人に仕える」に立ってリベラルアーツ教育を行い、広い視野をもつ自由な人を育てています。

大学・教育の特色

敬和学園大学は、キリスト教精神に基づく自由かつ敬けんな学風の中でリベラルアーツ教育を行い、グローバルな視点で考え、対話とコミュニケーションとボランティア精神を重んじ、隣人に仕える国際的教養人を育成します。さらに「実践するリベラルアーツ」を合言葉に、リベラルアーツの学びと地域や海外でのサービスラーニングを関連付けることに力を入れ、教室で得た知識や技術を地域に移して実践的に学びます。

学部【収容定員 /720人】

人文学部

Kogakkan University

法人名 / 学校法人皇學館

皇學館大学

■ 創　立　1882年
■ 所在地　三重県伊勢市神田久志本町1704
■ 専任教員／ 89人
■ 専任職員／ 98人

学長　河野　訓
Kawano Satoshi

■ 任期／2023年4月～2025年3月
■ 専門／宗教学、仏教学

創立 140 年を超える歴史ある伝統校

キャンパス名

伊勢

大学・教育の特色

皇學館大学は明治 15 年に創設以来、わが国の歴史と伝統に基づく文化の究明と洋の東西に通じる道義の確立を図ってきました。神職養成は大きな特色であるが、それとともに戦前から教員養成にも力を注ぎ、子どもたちの生きる力を育むことのできる教員を送り出してきた実績があります。近年は地域と協働して学生が課題解決能力を身につける教育に取組んでいることが評価され、一般行政職を初めとして各方面で卒業生が活躍しています。

学部【収容定員 /2,480人】

文学部、教育学部、現代日本社会学部

大学院【収容定員 /60人】

文学研究科、教育学研究科

専攻科【収容定員 /20人】

神道学専攻科

Chukyo University

法人名 / 学校法人梅村学園

中京大学

■ 創　立　1954年
■ 所在地　愛知県名古屋市昭和区八事本町101-2
■ 専任教員／ 363人
■ 専任職員／ 219人

学長　梅村　清英
Umemura Kiyohide

■ 任期／2023年4月～2025年3月
■ 専門／国際経済学（貿易論）

開学 70 周年を迎えた歴史ある大学。名古屋と豊田にキャンパスを持ち、10 学部 4 研究科を擁する総合大学。

キャンパス名

名古屋、豊田

大学・教育の特色

中京大学は 1954 年の開学以来、「挑戦する大学」としての歴史を力強く歩んできました。校訓は「真剣味」、建学の精神は「学術とスポーツの真剣味の殿堂たれ」です。中京大学が目指すのは、「自ら考え、行動するしなやかな知識人の育成」です。1 万 3 千人以上の学生たちが生み出す壮大なパワーが魅力です。学生を主役に据えたキャンパスには、「真の成長」を遂げる挑戦の場が用意されています。

学部【収容定員 /12,740人】

文学部、国際学部、心理学部、現代社会学部、法学部、総合政策学部、経済学部、経営学部、工学部、スポーツ科学部

大学院【収容定員 /291人】

心理学研究科、工学研究科、スポーツ科学研究科、人文社会科学研究科

Toyota Technological Institute

法人名 / 学校法人トヨタ学園

学校法人 トヨタ学園 豊田工業大学 TOYOTA TECHNOLOGICAL INSTITUTE

■ 創　立　1981年
■ 所在地　愛知県名古屋市天白区久方二丁目12-1
■ 専任教員／ 53人
■ 専任職員／ 50人

学長　保立　和夫
Hotate Kazuo

■ 任期／2022年9月～2025年8月
■ 専門／システムフォトニクス

名古屋市天白区にある実学を重視した未来型理工系キャンパス

大学・教育の特色

豊田工業大学は、建学の理念「研究と創造に心を致し、常に時流に先んずべし」のもと、高度な実践力に加え、本質を掴む論理的思考力・逞しい創造力・豊かな人間力を兼ね備えた人材の育成を進めています。小規模大学の良さを活かし、以下を特色としています。

（1）寮生活と教養教育の充実による人間力の育成
（2）機械・電子・物質系の分野横断型の基礎教育
（3）座学に偏らない実習・実験重視の工学教育
（4）小工夫から研究体験までの創造性開発教育
（5）産業界との連携による技術者育成教育
（6）学内・海外での独自手法による国際性の涵養

学部【収容定員 /412人】

工学部

大学院【収容定員 /126人】

工学研究科

Nagoya Gakuin University

法人名 / 学校法人名古屋学院大学

名古屋学院大学

■ 創　立　1964年
■ 所在地　愛知県名古屋市熱田区熱田西町1番25号
■ 専任教員／ 176人
■ 専任職員／ 107人

学長　赤楚　治之
Akaso Naoyuki

■ 任期／2020年4月～2026年3月
■ 専門／言語学、英語学

公園に隣接した開放感あふれる名古屋のメインキャンパス＜しろとり＞。アクセスが便利な都心にありながら自然を感じられる環境です。

キャンパス名

名古屋、瀬戸

大学・教育の特色

1887 年に創立された名古屋英和学校を前身として 1964 年に開学しました。「建学の精神『敬神愛人』の精神にもとづき、多様性を尊重する豊かな心と高い志を持った人材を育成し、未来の社会の創出に貢献する」といったミッションを脈々と受け継ぎ、一人ひとりに寄り添ったサポートを行っています。それぞれの学部が特色ある教育を展開し、教育研究の質を高めるとともに、地域・産業界・国際社会との連携を推進しています。

学部【収容定員 /5,600人】

経済学部、現代社会学部、商学部、経営学部、法学部、外国語学部、国際文化学部、スポーツ健康学部、リハビリテーション学部

大学院【収容定員 /38人】

経済経営研究科、外国語学研究科

Nanzan University

法人名 / 学校法人南山学園

南山大学

■ 創　立　1949年
■ 所在地　愛知県名古屋市昭和区山里町18
■ 専任教員／ 344人
■ 専任職員／ 186人

学長
ロバート・キサラ
KISALA, Robert

■ 任期／2023年4月～2026年3月
■ 専門／宗教学、宗教社会学

建築家アントニン・レーモンド氏によって設計されたキャンパス。自然との調和をはかり、また学問することの理想を形としている。

大学・教育の特色

1946 年設立の南山外国語専門学校を前身に 1949 年に開学した、中部地区を含む西日本で唯一のカトリック総合大学。建学の理念「キリスト教世界観に基づく学校教育を行う」のもと、「人間の尊厳のために」を教育モットーに掲げる。現在は 8 学部 18 学科、6 研究科で幅広い分野の学びを展開。伝統である、多様性を受け入れる心を育てながら豊かな国際性を身につける教育を実践している。

学部【収容定員 /9,044人】

人文学部、外国語学部、経済学部、経営学部、法学部、総合政策学部、理工学部、国際教養学部

大学院【収容定員 /355人】

人間文化研究科、国際地域文化研究科、社会科学研究科、法学研究科、理工学研究科

大学院【収容定員 /60人】

法務研究科

Yamanashi Eiwa College

法人名 / 学校法人山梨英和学院

山梨英和大学

■ 創　立　2002年
■ 所在地　山梨県甲府市横根町888
■ 専任教員／ 27人
■ 専任職員／ 23人

学長　朴　憲郁
Heon-Wook Park

■ 任期／2021年4月～2025年3月
■ 専門／神学（特にキリスト教教育学、新約聖書神学、アジア伝道論）

開学 20 周年記念事業の大規模改修工事によって、建築当時面影を残しつつ、美しいキャンパスへと生まれ変わりました。

大学・教育の特色

建学以来の伝統を継承して、全ての研究・教育の根底として「キリスト教的人間観」を展開し、その上に立って、人間の深い自己理解と他者理解、つまり「人間理解」を探究しています。また人間理解の基礎の上に、人間の表現と人間相互のコミュニケーションの問題に応えるため、1 学部 1 学科でありながら、「心理」・「言語」・「情報」から成る、異なる 3 つの学問領域を設置しています。

学部【収容定員 /640人】

人間文化学部

大学院【収容定員 /24人】

人間文化研究科

Yokkaichi University　　法人名 / 学校法人暁学園

四日市大学

■ 創　立　1988年
■ 所在地　三重県四日市市萱生町1200番地
■ 専任教員／ 39人
■ 専任職員／ 31人

学長　喜岡　渉
Kioka Wataru

■ 任期／2024年4月～2028年3月
■ 専門／海岸海洋工学、水理学

新しい明日に向かって前進するために、四日市大学は Act4U（アクト・フォー・ユー）

大学・教育の特色

本学は、建学の精神「人間たれ」を精神基盤に、「世界を見つめ地域を考える」大学として、グローバルな感覚で 21 世紀の地域社会をリードする人材の育成を行っています。地域に対し真に存在感を示すことのできる地域密着型、地域貢献型大学として実践的な学びを重視し、カリキュラムには、PBL（Problem-based Learning= 課題解決型学習）やアクティブ・ラーニングを積極的に取り入れ、学生の主体的な学びを促し、地域の要請に応える人材育成に努めています。

学部【収容定員 /800人】

総合政策学部、環境情報学部

Yokkaichi Nursing and Medical Care University　　法人名 / 学校法人暁学園

四日市看護医療大学

■ 創　立　2007年
■ 所在地　三重県四日市市萱生町1200
■ 専任教員／ 56人
■ 専任職員／ 22人

学長　柴田　英治
Shibata Eiji

■ 任期／2021年4月～2025年3月
■ 専門／産業保健、環境保健、公衆衛生

2024 年 4 月に大学院臨床検査学専攻を開設。様々な面から充実した教育環境を整え、進化を続けています。

大学・教育の特色

本学は建学の精神「人間たれ」を基盤として、高度な専門性と豊かで温かい人間性をもった保健師・助産師・看護師・臨床検査技師・細胞検査士の育成を目指しています。また四日市市と市立四日市病院との公私協力方式により設立されており、地域社会への積極的な貢献を使命としています。看護医療の分野は人間を対象とした学問領域であることから、「人間重視」の考え方を基本とし、豊かな教養と人格を兼ね備え、地域の活力向上に資する看護医療専門職を育てます。

学部【収容定員 /600人】

看護医療学部

大学院 【収容定員 /20人】

看護医療学研究科

Private Universities & Colleges 2024

近畿

24大学

Otemon Gakuin University

法人名 / 学校法人追手門学院

追手門学院大学

■ 創　立　1966年
■ 所在地　大阪府茨木市西安威 2丁目1番15号
■ 専任教員／ 232人
■ 専任職員／ 125人

学長　真銅　正宏
Shindo Masahiro

■ 任期／2020年4月～2026年3月
■ 専門／日本近現代文学

2019 年に開設した茨木総持寺キャンパス。上空から見る校舎は巨大な正三角形をしており、キャンパスの中核には図書館を配置。自然と学びに出会える構造となっている。

キャンパス名

茨木総持寺、茨木安威

大学・教育の特色

追手門学院大学は教育理念【独立自彊・社会有為】に基づく教育を行っています。
【独立自彊】とは、自分の考えをしっかりと持ち個性を大切にし、自らの成長に向かって日々着実に努力することで、【社会有為】とは、世のため人のために誠意を持ってつくすことを意味しています。
追手門学院大学は【独立自彊・社会有為】に根差した様々な教育プログラムを提供することで、自主自律の精神を持ち、社会で活躍できる卒業生を輩出しています。

学部【収容定員 /8,480人】

文学部、国際学部、国際教養学部 [募停]、心理学部、社会学部、法学部、経済学部、経営学部、地域創造学部

大学院【収容定員 /118人】

経営・経済研究科、心理学研究科、現代社会文化研究科

Osaka Medical and Pharmaceutical University

法人名 / 学校法人大阪医科薬科大学

大阪医科薬科大学

■ 創　立　1927年
■ 所在地　大阪府高槻市大学町2-7
■ 専任教員／ 605人
■ 専任職員／ 300人

学長　佐野　浩一
Sano Kouichi

■ 任期／2021年4月～2025年6月
■ 専門／微生物学・感染制御学

ヴォーリズの設計による旧別館は国の有形文化財に登録され、医学・医療や本学の歴史的資料を展示する「歴史資料館」として公開している。奥は医学部の総合研究棟。

キャンパス名

本部、本部北、本部西、本部北西、城北、さわらぎ、阿武山、北園第１、東

大学・教育の特色

本学は、学是「至誠仁術」に基づき、豊かな教養と人を思いやる心を持ち、高度な知識に加え思考力と技術を兼ね備えた医療人の育成を目指しています。専門職が連携する力を身につけるため、「IPE（専門職連携教育）」を実践し、医・薬・看の３学部の学生に様々な機能を持つ大学病院での実習を提供しています。また国際的視野を持つ医療人の育成を使命に掲げ、積極的な国際交流に取り組んでいます。

学部【収容定員 /2,776人】

医学部、薬学部、看護学部

大学院【収容定員 /261人】

医学研究科、薬学研究科、看護学研究科

研究所

BNCT 共同臨床研究所、小児高次脳機能研究所、薬用植物園

Osaka Gakuin University

法人名 / 学校法人大阪学院大学

大阪学院大学

■ 創　立　1963年
■ 所在地　大阪府吹田市岸部南二丁目 36番1号
■ 専任教員／ 160人
■ 専任職員／ 104人

学長　白井　元康
Shirai Motoyasu

■ 任期／2022年10月～2026年9月
■ 専門／国際学

７学部８学科＋短期大学部を有する“1 キャンパス総合大学”

大学・教育の特色

「商」「経営」「ホスピタリティ」「経済」「法」「外国語」「国際」「情報」分野を有する１キャンパス総合大学です。学部の垣根を越えて学べる柔軟なカリキュラムを展開し、実践的な教育を通してそれぞれのフィールドで実業界をリードする「実務人」を育成。自分の可能性を伸ばせる環境が整っています。大阪駅から約 10 分、京都駅から約 30 分、三ノ宮駅から約 40 分で、最寄り駅から徒歩約５分の緑豊かな“駅近”キャンパスです。

学部【収容定員 /5,520人】

外国語学部、法学部、経済学部、経営学部、商学部、情報学部、国際学部

大学院【収容定員 /358人】

コンピュータサイエンス研究科、法学研究科、経済学研究科、商学研究科、国際学研究科

Osaka Jogakuin University

法人名 / 学校法人大阪女学院

大阪女学院大学

■ 創　立　1884年
■ 所在地　大阪府大阪市中央区玉造2-26-54
■ 専任教員／ 29人
■ 専任職員／ 22人

学長　加藤　映子
Kato Eiko

■ 任期／2012年4月～2026年3月
■ 専門／言語習得、最新テクノロジーを活用する教育

ヘールチャペル
ヴォーリズ建築
国の登録有形文化財

創立者ヘール宣教師兄弟と一家を記念して名づけられたヘールチャペルは、大阪女学院の精神の中心ともいうべき場所。ここで毎日の礼拝を守ります。

大学・教育の特色

大阪女学院大学は 1884 年、大阪の川口外国人居留地にヘール宣教師兄弟が創設した「ウヰルミナ女学校」がルーツで、キリスト教に基づく教育共同体です。教育の３つの柱はキリスト教教育・人権教育・英語教育です。少人数制で「世界の中のわたし」として「平和・人権・文化・環境」を英語で学び、学生が主体的に学ぶ教育が特長です。一人ひとりの学生が個性を発揮し、社会貢献ができるように「生きる力」が培われます。

学部【収容定員 /596人】

国際・英語学部

大学院【収容定員 /32人】

21 世紀国際共生研究科

Otani University

法人名 / 学校法人真宗大谷学園

大谷大学

■ 創　立　1901年
■ 所在地　京都府京都市北区小山上総町
■ 専任教員／ 116人
■ 専任職員／ 110人

学長　一楽　真
Ichiraku Makoto

■ 任期／2022年4月～2026年3月
■ 専門／真宗学、日本仏教思想、親鸞研究

国・登録有形文化財
「尋源館（じんげんかん）」

キャンパス名

本部（京都）・湖西

大学・教育の特色

大谷大学は、仏教精神を基盤とする大学です。様々な問題が次々に起こってくる社会の中にあって、本当に大事なことは何なのかをはっきりと見定め、確かな歩みを進めていく人を生み出すことを願いとしています。
“人材”ではなく“人物”の育成を目標とする学び「人間学」を根幹とし、学部・研究科それぞれの立場・視点から、教育・研究を行っています。

学部【収容定員 /3,072人】

文学部、社会学部、教育学部、国際学部

大学院 【収容定員 /191人】

人文学研究科

Kansai University

法人名 / 学校法人関西大学

関西大学

■ 創　立　1886年
■ 所在地　大阪府吹田市山手町3丁目3番35号
■ 専任教員／ 813人
■ 専任職員／ 632人

学長　前田　裕
Maeda Yutaka

■ 任期／2020年10月～2024年9月
■ 専門／確率制御、コンピュテーショナルインテリジェンス

千里山キャンパスの風景

キャンパス名

千里山、高槻、高槻ミューズ、堺、梅田、吹田みらい

大学・教育の特色

関西大学は、「学理と実際との調和」を教育理念として、学生が主体的に学ぶ「考動力」を育成するための教育改革を進めています。関西大学 DX 推進構想に基づく学習支援の展開、AI・データサイエンス教育、グローバル人材育成等の各種プログラムによる情報化・国際化に対応する新しいリテラシーの獲得、実習やフィールドワーク等の実践的なカリキュラムによって、不確実性の高まる社会の中で困難を克服し未来を切り拓こうとする強い意志と、多様性を尊重し新たな価値を創造することができる力を有する人材を育成します。

学部【収容定員 /26,178人】

法学部、文学部、経済学部、商学部、社会学部、政策創造学部、外国語学部、人間健康学部、総合情報学部、社会安全学部、システム理工学部、環境都市工学部、化学生命工学部

大学院 【収容定員 /1,847人】

法学研究科、文学研究科、経済学研究科、商学研究科、社会学研究科、総合情報学研究科、理工学研究科、外国語教育学研究科、心理学研究科、社会安全研究科、東アジア文化研究科、ガバナンス研究科、人間健康研究科

専門職大学院【収容定員 /200人】

法務研究科（法科大学院）、会計研究科（会計専門職大学院）

Kwansei Gakuin University

法人名 / 学校法人関西学院

関西学院大学

■ 創　立　1889年
■ 所在地　兵庫県西宮市上ケ原一番町1-155
■ 専任教員／ 776人
■ 専任職員／ 573人

学長　森　康俊
Mori Yasutoshi

■ 任期／2023年4月～2027年3月
■ 専門／マス・コミュニケーション論、情報社会論、危機管理論

キャンパス名

西宮上ケ原、西宮聖和、神戸三田、大阪梅田、東京丸の内

赤い瓦屋根とクリーム色の外壁を特徴とする関西学院独特の建築様式「スパニッシュ・ミッション・スタイル」で統一され、その美しさは日本でも屈指の存在です。

学部【収容定員 /22,850人】

神学部、文学部、社会学部、法学部、経済学部、商学部、総合政策学部、人間福祉学部、教育学部、国際学部、理学部、工学部、生命環境学部、建築学部、理工学部 [募停]

大学・教育の特色

関西学院は、キリスト教主義に基づく「学びと探究の共同体」として、ここに集うすべての者が生涯をかけて取り組む人生の目標を見出せるよう導き、思いやりと高潔さをもって社会を変革することにより、スクールモットー “Mastery for Service ” を体現する、創造的かつ有能な世界市民を育むことを使命とします。
Kwansei Gakuin, as a learning community based on the principles of Christianity,inspires its members to seek their life missions, and cultivates them to be creative and capable world citizens who embody its motto, "Mastery for Service," by transforming society with compassion and integrity.

大学院【収容定員 /1,336人】

神学研究科、文学研究科、社会学研究科、法学研究科、経済学研究科、商学研究科、理工学研究科、総合政策学研究科、言語コミュニケーション文化研究科、人間福祉研究科、教育学研究科、国際学研究科、司法研究科、経営戦略研究科

専門職大学院【収容定員 /390人】

司法研究科、経営戦略研究科

Kyoto Sangyo University

法人名 / 学校法人京都産業大学

京都産業大学

むすんで、うみだす。

■ 創　立　1965年
■ 所在地　京都府京都市北区上賀茂本山
■ 専任教員／ 425人
■ 専任職員／ 403人

学長　黒坂　光
Kurosaka Akira

■ 任期／2020年10月～2024年9月
■ 専門／薬学、生化学

1 万 5000 人の学生が集うキャンパス文系理系 10 学部が一つに集約された国内最大級の一拠点総合大学です。

大学・教育の特色

「将来の社会を担って立つ人材の育成」を建学の精神に掲げる本学は、次の時代を見据えて社会課題を的確に捉え、知識や人を「むすんで」課題を解決し、新しい価値を「うみだす」ための教育に注力。全ての学部・研究科が集結した一拠点総合大学は、多様な価値観を身に付け、互いを尊重して、いかなる時局においても「生きていく力」を育み、多様性に富む環境で、異なる分野の知識やスキルを統合した能力が求められる現代社会に対応し、全学生に専門分野の壁を超えた教育を展開しています。

学部【収容定員 /15,010人】

経済学部、経営学部、法学部、現代社会学部、国際関係学部、外国語学部、文化学部、理学部、コンピュータ理工学部[募停]、情報理工学部、総合生命科学部[募停]、生命科学部

大学院【収容定員 /339人】

経済学研究科、マネジメント研究科、法学研究科、現代社会学研究科、外国語学研究科、理学研究科、先端情報学研究科、生命科学研究科、経済学研究科（通信教育課程）、京都文化学研究科（通信教育課程）

Kyoto Seika University

法人名 / 学校法人京都精華大学

京都精華大学

KYOTO SEIKA UNIVERSITY

■ 創　立　1968年
■ 所在地　京都府京都市左京区岩倉木野町137
■ 専任教員／ 212人
■ 専任職員／ 106人

学長　澤田　昌人
Sawada Masato

■ 任期／2022年4月～2026年3月
■ 専門／人類学、アフリカ地域研究

日本全国に加え、複数の国・地域からも学生が集まるキャンパス。本格的な工房や最先端の機材がそろう施設、学びを深め成果を発信するギャラリーなど、豊かな学生生活のための自由空間が整っています。自分らしい表現を追求できる最高の環境です。

大学・教育の特色

「自由自治」を理念に掲げ、世界を変える表現者を育てる大学です。学生たちはそれぞれの学部でテーマを深く追究し、表現するための技術や専門知識を積み上げます。全学部共通の学びには、知識や教養を身につける科目や、大学独自のキャリア科目、海外で語学力を磨く科目など幅広い授業があり、興味に応じて選ぶことができます。専門分野を深めて自分の世界を築き、教養や経験を積むことで、4 年間を通じて未来にも生きるたしかな表現の力を育てます。

学部【収容定員 /4,392人】

国際文化学部、メディア表現学部、芸術学部、デザイン学部、マンガ学部

大学院【収容定員 /157人】

人文学研究科、芸術研究科、デザイン研究科、マンガ研究科

Kyoto Tachibana University

法人名 / 学校法人京都橘学園

京都橘大学

変化を楽しむ人であれ

■ 創　立　1967年
■ 所在地　京都府京都市山科区大宅山田町34

■ 専任教員／ 244人
■ 専任職員／ 147人

学長　日比野　英子
Hibino Eiko

■ 任期／2022年4月～2025年3月
■ 専門／臨床心理学

「つながり」と「実践」を生み出すアカデミックリンクス

大学・教育の特色

開学以来、常に社会の課題に応え続ける、9 学部 15 学科 4 研究科を擁する総合大学です。工学から医療まで多様な学生がひとつに集うキャンパスで、文系・理系の壁を越えた新たな学びの環境を充実させて「総合知」を涵養しています。教学理念「自立・共生・臨床の知」のもと、激動する時代に向き合い、AI・IT の知識・スキルを身につけ、多様なコミュニティで新しい価値を創造する人材の養成を目指しています。

学部【収容定員 /6,524人】

文学部、国際英語学部、発達教育学部、総合心理学部、経済学部、経営学部、工学部、看護学部、健康科学部

大学院【収容定員 /114人】

文学研究科、現代ビジネス研究科、情報学研究科、看護学研究科、健康科学研究科

Konan University

法人名 / 学校法人甲南学園

甲南大学

■ 創　立　1951年
■ 所在地　兵庫県神戸市東灘区岡本8丁目9番1号

■ 専任教員／ 267人
■ 専任職員／ 189人

学長　中井　伊都子
Nakai Itsuko

■ 任期／2020年4月～2026年3月
■ 専門／国際法学

岡本キャンパスの正門からまっすぐ進むと見える 1 号館。旧制高等学校時代からのシンボル的な建物として存在しています。

キャンパス名

岡本、西宮、ポートアイランド

大学・教育の特色

甲南大学は旧制高等学校から発展した人文、自然、社会科学の 8 学部 14 学科 1 学環を擁する総合大学です。「人物教育率先」の理念に基づき、「ミディアムサイズ総合大学」という特長を活かして、学生の可能性を広げ「個性を力に」する取組みを重視しています。その一環として、複雑な現代社会を生き抜く才能と個性を磨く甲南大学独自の教育プログラム「彩り教育」を、専門教育、全学共通教育、正課外教育において充実・展開しています。

学部【収容定員 /7,760人】

文学部、理工学部、経済学部、法学部、経営学部、知能情報学部、マネジメント創造学部、フロンティアサイエンス学部、グローバル教養学環

大学院【収容定員 /269人】

人文科学研究科、自然科学研究科、社会科学研究科、フロンティアサイエンス研究科

Kobe College

法人名 / 学校法人神戸女学院

神戸女学院大学

■ 創　立　1875年
■ 所在地　兵庫県西宮市岡田山4-1

■ 専任教員／ 82人
■ 専任職員／ 51人

学長　中野　敬一
Nakano Keiichi

■ 任期／2024年4月～2027年3月
■ 専門／キリスト教学（実践神学）

1933 年に完成したヴォーリズ建築の学舎は国の重要文化財に指定されている。

キャンパス名

岡田山

大学・教育の特色

2025 年、神戸女学院は創立 150 周年を迎えます。キリスト教主義、国際理解の精神、リベラルアーツ教育、女性教育、少人数教育という創立以来の教育方針を維持しつつ、さらなる発展をめざしてまいります。2024 年に開設した、「国際学部」と「心理学部」に続いて、2025 年 4 月、新たに「生命環境学部」が誕生します。時代を切り拓く柔軟さで変わりゆく世界をつよく生き抜くちからを培います。

学部【収容定員 /2,266人】

国際学部、文学部、音楽学部、心理学部、人間科学部

大学院【収容定員 /88人】

人間科学研究科、文学研究科、音楽研究科

Sonoda Women's University

法人名 / 学校法人園田学園

園田学園女子大学

■ 創　立　1966年
■ 所在地　兵庫県尼崎市南塚口町7丁目29-1
■ 専任教員／ 84人
■ 専任職員／ 61人

学長　大江　篤
Oe Atsushi

■ 任期／2022年4月～2026年3月
■ 専門／日本古代史、日本民俗学

大学正門から学舎へ続く約１００メートルの通り「けやきアベニュー」です。「けやき」の木々が四季折々の表情を見せてくれます。

大学・教育の特色

本学の建学の精神は、捨我精進です。園田村村長であった中村龍太郎が、地域の女子教育の振興を図るべく設立した高等女学校の教育方針に掲げたものです。本学では、他者と支えあう人材の育成を理念とし、経験値教育に取り組んでいます。「学習する」と「考動する」を循環させながら学生一人ひとりの経験値を高めていく教育であり、学生は講義やゼミで蓄えた知識を実践の場で活かし、成功や失敗を経ながら次へと発展させています。

学部【収容定員 /1,790人】

人間教育学部、人間健康学部、経営学部

2025 年 4 月より、「園田学園大学」に名称変更いたします。

Tenri University

法人名 / 学校法人天理大学

天理大学

■ 創　立　1925年
■ 所在地　奈良県天理市杣之内町1050
■ 専任教員／ 183人
■ 専任職員／ 155人

学長　永尾　比奈夫
Nagao Hinao

■ 任期／2023年4月～2025年3月
■ 専門／宗教学

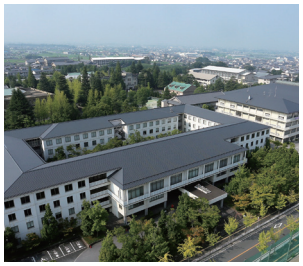

天理大学は、1925（大正 14）年に天理外国語学校として設立され、2025 年に創立 100 周年を迎える。

キャンパス名

杣之内、体育学部、別所、
天理大学サテライト

大学・教育の特色

天理大学は 1925 年の創設当初から、多様な人々が扶け合い共生する『陽気ぐらし世界』の実現に寄与する人材の養成に取り組んでいます。2025 年に創立百周年を迎える本学は、さらなる百年に向けて、世界的な視野に立ち、さまざまな「つながり」のなかで学びながら、社会と人とも接点を結ぶ方法を自ら見つけ躍動する人材の育成をめざします。

学部【収容定員 /3,480人】

人文学部、国際学部、体育学部、医療学部

大学院 【収容定員 /52人】

宗教文化研究科、臨床人間学研究科、体育学研究科

Doshisha University

法人名 / 学校法人同志社

同志社大学

■ 創　立　1875年
■ 所在地　京都府京都市上京区今出川通
烏丸東入玄武町601
■ 専任教員／ 781人
■ 専任職員／ 616人

学長　小原　克博
Kohara Katsuhiro

■ 任期／2024年4月～2028年3月
■ 専門／組織神学、
キリスト教思想

米国の B.W. クラーク夫妻の寄付により、1894 年に献堂され、神学教育と研究に利用されていましたが、1963 年に新しい神学館が完成し、「クラーク記念館」と改名されました。1979 年に重要文化財に指定されました。

キャンパス名

今出川、京田辺、東京サテライト、
大阪サテライト

大学・教育の特色

同志社大学は、1875 年京都の地に設立された同志社英学校をルーツとする、14 学部・16 研究科で構成される総合大学です。創立者新島襄の教育にかける情熱を、約 150 年間引き継ぎ、建学の精神「良心教育」に基づいた「良心を手腕に運用する人物」を養成し、経済・政治・宗教・教育・社会事業など、多方面で活躍する人物を広く社会に送り出し続けています。

学部【収容定員 /25,444人】

神学部、文学部、社会学部、法学部、経済学部、商学部、政策学部、文化情報学部、理工学部、生命医科学部、スポーツ健康科学部、心理学部、グローバル・コミュニケーション学部、グローバル地域文化学部

大学院【収容定員 /2,482人】

神学研究科、文学研究科、社会学研究科、法学研究科、経済学研究科、商学研究科、総合政策科学研究科、文化情報学研究科、理工学研究科、生命医科学研究科、スポーツ健康科学研究科、心理学研究科、グローバル・スタディーズ研究科、脳科学研究科、ビジネス研究科

専門職大学院【収容定員 /270人】

司法研究科、ビジネス研究科

Doshisha Women's College of Liberal Arts

法人名 / 学校法人同志社

同志社女子大学
Doshisha Women's College of Liberal Arts, Founded in 1876

■ 創　立　1876年
■ 所在地　京都府京田辺市興戸南鉾立97-1
■ 専任教員／ 199人
■ 専任職員／ 159人

学長　小﨑　眞
Kozaki Makoto

■ 任期／2022年4月～2025年3月
■ 専門／実践神学

今出川キャンパスの栄光館は、1932年に竣工された本学のシンボル的建造物。国の登録有形文化財にも指定されている。

キャンパス名
京田辺、今出川

大学・教育の特色
同志社女子大学は1876年、京都の地に同志社の創設者・新島襄、妻・八重、アメリカ人宣教師A.J.スタークウェザーらによって設立されました。「キリスト教主義」「国際主義」「リベラル・アーツ」に基づく伝統と柔軟な変革の歴史を持ち、現在は京田辺、今出川の両キャンパスに6学部11学科1専攻科5研究科、約6,400名の学生が学ぶ女子総合大学となっています。

学部【収容定員 /6,040人】
学芸学部、現代社会学部、薬学部、看護学部、表象文化学部、生活科学部

大学院【収容定員 /153人】
文学研究科、国際社会システム研究科、薬学研究科、看護学研究科、生活科学研究科

Baika Women's University

法人名 / 学校法人梅花学園

150th Toward the 150th Anniversary in 2028
梅花女子大学

■ 創　立　1878年
■ 所在地　大阪府茨木市宿久庄2丁目19-5
■ 専任教員／ 125人
■ 専任職員／　32人

学長　河村　圭子
Kawamura Keiko

■ 任期／2024年4月～2028年3月
■ 専門／老年看護学

大阪の北摂に位置する花と緑と水辺のキャンパスで、豊かな感性をはぐくみます。

キャンパス名
茨木エレガンス

大学・教育の特色
梅花は2028年に創立150周年を迎えます。自ら問題を発見し解決するチャレンジ力と、品性と思いやりあるエレガンス力を兼ね備えた女性を育成します。女性が生涯働き続けることをめざし、主専攻と副専攻、教養科目の掛け合わせの学びで、学内で複数の資格取得が可能。女性の感性をいかす産学連携の実績330件（2024年3月現在）や、日本トップクラスの少人数教育が特徴です。新たに「生成AI活用学」等もスタートします。

学部【収容定員 /1,980人】
文化表現学部、心理こども学部、食文化学部、看護保健学部

大学院【収容定員 /70人】
文学研究科、現代人間学研究科、看護保健学研究科

Hannan University

法人名 / 学校法人阪南大学

阪南大学
HANNAN UNIVERSITY

■ 創　立　1965年
■ 所在地　大阪府松原市天美東5-4-33
■ 専任教員／ 115人
■ 専任職員／　67人

学長　平山　弘
Hirayama Hiroshi

■ 任期／2024年4月～2027年3月
■ 専門／商学（マーケティング）

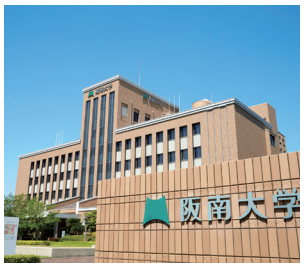

関西全域からアクセス良好
通学しやすいキャンパスが魅力です

キャンパス名
松原、あべのハルカス（大阪市阿倍野区）

大学・教育の特色
1965年に開学した阪南大学は、大阪府松原市に位置し、4学部5学科と大学院1研究科を擁する総合大学です。建学の精神に基づき、実践型の「実学教育」に注力し、地域社会や国際社会で活躍できる人材の育成を目指しています。実学教育の代表例として挙げられるのがゼミ活動で、本学は「地域」をゼミ活動のフィールドとして、地元企業や自治体との協働を通じて地域振興にも寄与しています。

学部【収容定員 /4,228人】
経済学部、経営学部、総合情報学部、国際学部、流通学部、経営情報学部、国際コミュニケーション学部、国際観光学部

大学院【収容定員 /30人】
企業情報研究科

Himeji Dokkyo University

法人名 / 学校法人獨協学園

姫路獨協大学
Himeji Dokkyo University

■ 創　立　1987年
■ 所在地　兵庫県姫路市上大野7-2-1
■ 専任教員／ 112人
■ 専任職員／　49人

学長　井上　清美
Inoue Kiyomi

■ 任期／2023年4月～2027年3月
■ 専門／公衆衛生看護学、地域看護学、公衆衛生学

3 学部 1 学群の学生が集う
広大なキャンパス

大学・教育の特色

本学は、天野貞祐博士の教育理念を礎に姫路市との「公私協力」によって1987 年に開学しました。高校教育の延長線上にある大学として多彩な学生を受け入れ、アカデミズムを基礎として新しい工夫をこらした教育課程と、世界感覚を持った優れた教授陣とでキャンパスは明るく活気に満ちあふれています。文理総合大学のメリットを最大限に活用して、学生個々の秘めた才能を発掘し、地域社会に貢献できる、人間性豊かな人材を育成します。

学部【収容定員 /2,020人】

医療保健学部、薬学部、看護学部、人間社会学群

大学院【収容定員 /20人】

経済情報研究科

Momoyama Gakuin University

法人名 / 学校法人桃山学院

桃山学院大学
St. Andrew's University

■ 創　立　1959年
■ 所在地　大阪府和泉市まなび野1番1号
■ 専任教員／ 176人
■ 専任職員／ 124人

学長　中野　瑞彦
Nakano Mitsuhiko

■ 任期／2022年4月～2026年3月
■ 専門／金融

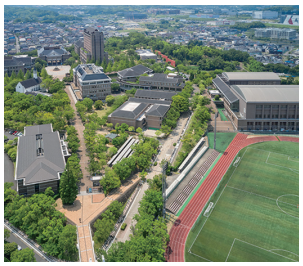

英国調に統一された和泉キャンパス (写真) と、ビジネスデザイン学部が学ぶ大阪・あべのキャンパスの 2 キャンパスがあります

キャンパス名

和泉、大阪・あべの

大学・教育の特色

英国国教会の流れを汲む大学として 1959 年に開学し、2024 年には学院創立 140 周年、大学開学 65 周年を迎える歴史と伝統ある大学です。課題解決型授業の先駆者的学びのある学部に代表される実践的な学びに加えて、26 の国と地域、64 の大学を中心とした国際体験プログラムや地域連携、ボランティア等課外活動プログラムが充実しています。
桃山学院大学は、あなたらしい「世界が変わる体験」を通じて、成長を実感できる大学です。

学部【収容定員 /6,760人】

経済学部、経営学部、ビジネスデザイン学部、社会学部、法学部、国際教養学部

大学院【収容定員 /119人】

文学研究科、社会学研究科、経済学研究科、経営学研究科

Momoyama Gakuin University of Education

法人名 / 学校法人桃山学院

桃山学院教育大学
St. Andrew's University of Education

■ 創　立　2018年
■ 所在地　大阪府堺市南区槇塚台4-5-1
■ 専任教員／ 41人
■ 専任職員／ 25人

学長　中野　瑞彦
Nakano Mitsuhiko

■ 任期／2023年4月～2027年3月
■ 専門／金融

閑静な住宅街の一角に広がる
高台のキャンパス

キャンパス名

堺

大学・教育の特色

「キリスト教の愛と奉仕の精神に基づいた神への畏敬と人間の尊厳を理念」とする建学の精神を具現化するため、桃山学院教育大学は教育・研究の基本に「人間教育」を据えています。自らの使命を自覚し責任感を高め、資質・能力を不断に磨く努力をする、人間性豊かな教員の育成をめざします。

学部【収容定員 /1,080人】

人間教育学部

2025 年 4 月、桃山学院教育大学は桃山学院大学に合流し、桃山学院大学人間教育学部となります。(設置認可申請中)

Ritsumeikan University

法人名 / 学校法人立命館

立命館大学

■ 創　立　1900年
■ 所在地　京都府京都市中京区 西ノ京朱雀町1
■ 専任教員／ 1,435人
■ 専任職員／ 1,047人

学長　仲谷　善雄
Nakatani Yoshio

■ 任期／2023年1月～2026年12月
■ 専門／人工知能、認知工学、ヒューマンインターフェース、思い出工学、感性工学など

世界に誇る伝統を育む古都、京都。立命館大学衣笠キャンパス（写真）は、金閣寺・龍安寺・仁和寺そして等持院などの名刹に囲まれ、学問・研究の場にふさわしい静かな環境にあります。

キャンパス名

衣笠、びわこ・くさつ、大阪いばらき、朱雀、東京、大阪梅田

大学・教育の特色

立命館大学は、16 学部、21 研究科を有する私立総合大学です。学祖・西園寺公望、創立者・中川小十郎の精神を引き継ぎ、建学の精神である「自由と清新」のもと、2030 年に向けた学園ビジョン R2030 を策定。人類共通の課題解決に向けて、新たな社会価値の創造とイノベーションに取り組む「次世代研究大学」を目指しています。ここ立命館で多くの若者が可能性を大きく開花させ、世界を舞台に活躍する、そのための大学づくりを推進しています。

学部【収容定員 /32,308人】

法学部、経済学部、経営学部、産業社会学部、文学部、理工学部、国際関係学部、政策科学部、情報理工学部、映像学部、薬学部、生命科学部、スポーツ健康科学部、総合心理学部、食マネジメント学部、グローバル教養学部

大学院【収容定員 /3,814人】

法学研究科、経済学研究科、経営学研究科、社会学研究科、文学研究科、理工学研究科、国際関係研究科、政策科学研究科、言語教育情報研究科、テクノロジー・マネジメント研究科、スポーツ健康科学研究科、映像研究科、情報理工学研究科、生命科学研究科、先端総合学術研究科、薬学研究科、人間科学研究科、食マネジメント研究科

専門職大学院【収容定員 /580人】

法務研究科、経営管理研究科、教職研究科

Ryukoku University

法人名 / 学校法人龍谷大学

RYUKOKU UNIVERSITY

■ 創　立　1639年
■ 所在地　京都府京都市伏見区 深草塚本町67
■ 専任教員／ 517人
■ 専任職員／ 444人

学長　入澤　崇
Irisawa Takashi

■ 任期／2017年4月～2025年3月
■ 専門／仏教文化学

写真は深草キャンパス（京都市）。この他に大宮キャンパス（京都市）、瀬田キャンパス（大津市）を展開している。

キャンパス名

深草、大宮、瀬田

大学・教育の特色

龍谷大学は、「浄土真宗の精神」を建学の精神とし、親鸞聖人の生き方に学び、「真実を求め、真実に生き、真実を顕かにする」ことのできる人間の育成を目指しています。創立 400 周年を迎える 2039 年を見据えた長期計画「龍谷大学基本構想 400」を策定し、社会課題解決に向けた取り組みを推進しております。2025 年には、経営学部「商学科」・社会学部「総合社会学科」「心理学研究科」を新たに設置します。

学部【収容定員 /20,902人】

文学部、経済学部、経営学部、法学部、政策学部、国際学部、先端理工学部、社会学部、農学部、心理学部

大学院【収容定員 /1,006人】

文学研究科、法学研究科、経済学研究科、経営学研究科、社会学研究科、国際学研究科、実践真宗学研究科、政策学研究科、農学研究科、先端理工学研究科

University of Marketing and Distribution Sciences

法人名 / 学校法人中内学園

流通科学大学

■ 創　立　1988年
■ 所在地　兵庫県神戸市西区学園西町3-1
■ 専任教員／ 106人
■ 専任職員／　69人

学長　清水　信年
Shimizu Nobutoshi

■ 任期／2024年4月～2028年3月
■ 専門／マーケティング論、製品開発論、リテール・マネジメント論

流通を科学的に研究教育することを通じて 世界の平和に貢献し 真に豊かな社会の実現に貢献できる人材を育成する

キャンパス名

神戸研究学園都市

大学・教育の特色

流科大には独自の教育プログラム「夢の種プロジェクト」があります。入学後の半年間、企業人や卒業生との交流を通じて職と学びの関係を知り、本当の自分、意外な自分に気づくことができます。“夢の種”を発見した後は、専門的な講義を受けて、知りたい知識を深めることができます。仲間と力を合わせるグループワーク、積極的に街に出るフィールドワーク、プレゼンテーションなどにより 4 年後の“なりたい自分”に直結する力を身につけます。

学部【収容定員 /3,600人】

経済学部、商学部、人間社会学部

大学院【収容定員 /55人】

流通科学研究科

Private Universities & Colleges 2024

中国・四国

6大学

St. Catherine University　　法人名 / 学校法人聖カタリナ学園

聖カタリナ大学

■ 創　立　1988年
■ 所在地　愛媛県松山市北条660番地
■ 専任教員／ 60人
■ 専任職員／ 39人

学長　坂原　明
Sakahara Akira

■ 任期／2023年4月～2026年3月
■ 専門／臨床心理学、カウンセリング他

聖カタリナ大学は松山市駅前と北条にキャンパスがある愛媛県の私立大学です。

キャンパス名
北条、松山市駅

大学・教育の特色
聖カタリナ大学は、カトリック教に基づく「愛と真理」の建学の精神の下、社会に貢献する実践力を持った人材を数多く輩出しています。
2024 年 4 月には「看護学部看護学科」を設置しました。
また、2025 年 4 月には「人間健康福祉学部」を「健康社会学部（2025 年 4 月設置）」に名称変更、新学科の「現代人間学科（2025 年 4 月設置）」を設置し、新しい 2 学部がスタートします。

学部【収容定員 /1,012人】
人間健康福祉学部、看護学部

大学院【収容定員 /10人】
看護学研究科

Notre Dame Seishin University　　法人名 / 学校法人ノートルダム清心学園

ノートルダム清心女子大学

■ 創　立　1949年
■ 所在地　岡山県岡山市北区伊福町2-16-9
■ 専任教員／ 108人
■ 専任職員／　62人

学長　津田　葵
Tsuda Aoi

■ 任期／2021年4月～2027年3月
■ 専門／社会言語学

ノートルダムホール東棟と中央棟

キャンパス名
伊福町

大学・教育の特色
ノートルダム清心女子大学は、キリスト教精神に基づき「真の自由人の育成」を掲げています。少人数制によるきめ細やかな指導と、多様な学部・学科で女性のキャリア形成を支援します。また、リベラルアーツ教育を通じて、幅広い知識と総合的な判断力を養い、自らの生き方を主体的に選び取る力を育みます。国際教育や地域貢献活動を推進し、実践的な経験を積む機会も豊富です。全人的な教育により、社会で活躍し、地域社会に貢献する人間性豊かな女性を育成しています。

学部【収容定員 /2,270人】
文学部、人間生活学部、国際文化学部、情報デザイン学部

大学院【収容定員 /77人】
文学研究科、人間生活学研究科

Hiroshima Shudo University　　法人名 / 学校法人修道学園

広島修道大学

■ 創　立　1960年
■ 所在地　広島県広島市安佐南区大塚東一丁目1番1号
■ 専任教員／ 198人
■ 専任職員／ 144人

学長　矢野　泉
Yano Izumi

■ 任期／2022年4月～2026年3月
■ 専門／農業市場学、食料流通学、農業経済学

中国地方の私立大学で最大規模の蔵書数を誇る図書館をはじめ、広大なキャンパスに充実した施設・設備が整っています。

キャンパス名
沼田

大学・教育の特色
本学は、広島藩の講学所を淵源とする修道学園が設置する大学であり、「道を修める」という建学の精神に基づき、「地球的視野を持って、地域社会の発展に貢献できる人材の養成」を理念、教育目標として掲げています。その理念、教育目標に基づく教育を展開し、学生一人一人が持つ個性を見いだし、しっかりと伸ばしていくことを大切にしています。予測が難しい時代に求められる知識や能力を、学修者本位で修得できる環境を整え、新たな変革を生み出す力を持つ人材を育成し輩出していきます。

学部【収容定員 /5,760人】
商学部、人文学部、法学部、経済科学部、人間環境学部、健康科学部、国際コミュニティ学部

大学院【収容定員 /202人】
商学研究科、人文科学研究科、法学研究科、経済科学研究科

Hiroshima Jogakuin University

法人名 / 学校法人広島女学院

広島女学院大学
HIROSHIMA JOGAKUIN UNIVERSITY

■ 創　立　1949年
■ 所在地　広島県広島市東区牛田東4丁目13-1
■ 専任教員／ 52人
■ 専任職員／ 59人

学長　三谷　高康
Mitani Takayasu

■ 任期／2021年4月～2025年3月
■ 専門／神学

JR 広島駅や広島市の中心街からバスで約15 分～ 20 分と快適に通学できる立地です。キャンパスの門を潜ると、季節を感じる豊かな花木と、約 29 万冊の蔵書を誇る図書館やステンドグラスとパイプオルガンを備えたチャペルなど、自然に囲まれ教養を育てる校地が広がります。

大学・教育の特色

キリスト教を教育の基盤とし、女性の一生涯を支える教養を授け、真理と平和を追究し世界と地域の人々に仕えるゆたかな人格の育成を行います。海外フィールドワークやアクティブラーニング等の多彩なプログラムや、子育て支援、食育活動支援、環境保全活動等のボランティア活動を通し、多様な価値観の中で生きぬくための、やりたい事を貫く力『好きを自信に』、自信を持って自分の心を支える力『好きを強みに』を育て、目標に向かう学生を応援します。

学部【収容定員 /1,320人】

人文学部、人間生活学部

大学院【収容定員 /24人】

言語文化研究科、人間生活学研究科

Matsuyama University

法人名 / 学校法人松山大学

松山大学

■ 創　立　1951年
■ 所在地　愛媛県松山市文京町4番地2
■ 専任教員／ 182人
■ 専任職員／ 146人

学長　新井　英夫
Arai Hideo

■ 任期／2023年1月～2024年12月
■ 専門／英語圏文学

アクティブラーニングの基点、
新しい学びの空間である
「樋又キャンパス」

キャンパス名

文京、御幸、樋又

大学・教育の特色

2023 年に創立 100 周年を迎えた松山大学は、次の 100 年に向けて「未来に確かな実りをもたらす大学」として歩み始めました。創立以来大切にしてきた「真実」「実用」「忠実」からなる「校訓「三実」」の教育理念を掲げ、自由と多様性を尊重する校風を継承しながら、社会や地域の発展に貢献できる人材を育成します。また、地域社会と連携し、社会の多様な課題を解決する能力を身に付けるための実践的な教育を実施し、学生の成長という教育活動の「実り」を追求します。

学部【収容定員 /5,600人】

経済学部、経営学部、人文学部、法学部、薬学部

大学院【収容定員 /68人】

経済学研究科、経営学研究科、言語コミュニケーション研究科、社会学研究科、法学研究科、医療薬学研究科

Matsuyama Shinonome College

法人名 / 学校法人松山東雲学園

松山東雲女子大学

■ 創　立　1992年
■ 所在地　愛媛県松山市桑原3丁目2番1号
■ 専任教員／ 22人
■ 専任職員／ 41人

学長　高橋　圭三
Takahashi Keizo

■ 任期／2023年4月～2027年3月
■ 専門／特別支援教育、
幼児理解の研究

2019 年 3 月に竣工された新学舎 A 館は、白を基調としたモダンなデザインであり、快適で心地よい学舎となっています。

キャンパス名

桑原

大学・教育の特色

2024 年 4 月より地域イノベーション専攻を設置し、人文科学部心理子ども学科の 1 学科 3 専攻になりました。現代社会や地域の課題解決に向けて、その専門的な学びを通して、公共の福祉と文化の向上に貢献し、社会と共に活躍できる女性を育みます。

学部【収容定員 /460人】

人文科学部

Private Universities & Colleges 2024

九州

8大学

Kyusyu Sangyo University

法人名 / 学校法人中村産業学園

九州産業大学
KSU KYUSHU SANGYO UNIVERSITY

■ 創　立　1960年
■ 所在地　福岡県福岡市東区松香台2-3-1
■ 専任教員／ 375人
■ 専任職員／ 290人

学長　北島　己佐吉
Kitajima Misayoshi

■ 任期／2024年4月～2027年3月
■ 専門／デザインビジネス他

福岡市にある文理芸の多彩な学部が
1 つのキャンパスに集う総合大学。

大学・教育の特色

「産学一如」を建学の理想とし、文系、理系、芸術系 9 学部 21 学科・大学院 5 研究科と短期大学部に約 1 万人の学生が学ぶ総合大学です。
中期計画（2021-2030）スローガンを「文理芸融合のグローバル総合大学へ」と定め、スタンフォード大学 SPICE との連携教育プログラム「Stanford e-KyuSan-U」を、本学独自の全学横断型グローバル人材育成教育としてスタートしました。

学部【収容定員 /10,420人】

経済学部、商学部、地域共創学部、理工学部、生命科学部、建築都市工学部、芸術学部、国際文化学部、人間科学部、造形短期大学部

大学院【収容定員 /294人】

経済・ビジネス研究科、工学研究科、芸術研究科、国際文化研究科、情報科学研究科

Kurume University

法人名 / 学校法人久留米大学

久留米大学
人へ、地域へ、そして世界へ。

■ 創　立　1928年
■ 所在地　福岡県久留米市旭町67
■ 専任教員／ 864人
■ 専任職員／ 386人

学長　内村　直尚
Uchimura Naohisa

■ 任期／2024年1月～2027年12月
■ 専門／精神医学、睡眠医学

創立当時の佇まいを残す旭町キャンパスの大学本館は、国の登録有形文化財にも指定された歴史的建造物。

キャンパス名

旭町、御井

大学・教育の特色

2028 年 4 月に創立 100 周年を迎える久留米大学は、九州医学専門学校を礎に発展した西日本有数の私立総合大学です。「国手の矜持は常に仁なり」を建学の精神とし、基本理念に掲げる「人間性豊かな実践的人材の育成」と「地域への貢献」を目指しています。「THE 世界大学ランキング」では私立大学で全国5位、九州で1位（いずれも同位）となるなど研究力が高く評価されているほか、学生の主体性を生かした学びが特徴です。

学部【収容定員 /6,110人】

文学部、人間健康学部、法学部、経済学部、商学部、医学部

大学院【収容定員 /377人】

比較文化研究科、心理学研究科、ビジネス研究科、医学研究科

Seinan Gakuin University

法人名 / 学校法人西南学院

西南学院大学

■ 創　立　1916年
■ 所在地　福岡県福岡市早良区西新六丁目2番92号
■ 専任教員／ 214人
■ 専任職員／ 178人

学長　今井　尚生
Imai Naoki

■ 任期／2022年12月～2026年12月
■ 専門／素粒子、宗教学

2017 年に開館した大学図書館。約 121 万冊の蔵書と約 1,200 の閲覧席を備え、多くの学生・教職員が利用しています。

キャンパス名

西新

大学・教育の特色

西南学院は、「キリストに忠実なれ」という建学の精神を基に、真理の探求および優れた人格の形成に励み、地域社会および国際社会に奉仕する創造的な人間を育てることを使命とし、平和、人類愛、自由を理解し、真理に基づき世界を導く人、他に先駆けて善や正義を実行する精神を持つ人、そして、他者や社会、さらに地球を思いやる心を持つ人を育成することを目標にしています。また、これらによって世界に貢献する学院となることを目指しています。

学部【収容定員 /7,820人】

神学部、文学部 [募停]、外国語学部、商学部、経済学部、法学部、人間科学部、国際文化学部

大学院【収容定員 /151人】

法学研究科、経営学研究科、文学研究科 [博士前期課程募停]、外国語学研究科、経済学研究科、神学研究科、人間科学研究科、国際文化研究科

Chikushi Jogakuen University

法人名 / 学校法人筑紫女学園

筑紫女学園大学

■ 創　立　1988年
■ 所在地　福岡県太宰府市石坂2丁目12-1
■ 専任教員／ 87人
■ 専任職員／ 51人

学長　南　博文
Minami Hirofumi

■ 任期／2023年6月～2027年6月
■ 専門／環境心理学

太宰府キャンパス

キャンパス名

太宰府

大学・教育の特色

筑紫女学園は、仏教特に浄土真宗の教えを建学の精神とし、「自律」、「和平」、「感恩」を校訓として掲げ、限りない〈いのち〉への目覚めをうながし、社会の中で自己を実現する人の育成を通して、新しい時代を創造することを基本理念としています。
筑紫女学園大学は、学生が自分らしくあれる場を提供し、社会との関わりの中で、人生を深く豊かに生き抜く力を身に付け、自立した女性として成長することを教育目標としています。

学部【収容定員 /2,696人】

文学部、人間科学部、現代社会学部

大学院【収容定員 /20人】

人間科学研究科

Fukuoka University

法人名 / 学校法人福岡大学

人をつくり、時代を拓く。 福岡大學

■ 創　立　1934年
■ 所在地　福岡県福岡市城南区七隈八丁目19番1号
■ 専任教員／ 899人
■ 専任職員／ 329人

学長　永田　潔文
Nagata Kiyofumi

■ 任期／2023年12月～2027年11月
■ 専門／固体物理学

文系センター棟

キャンパス名

七隈

大学・教育の特色

福岡大学は、90 年の歴史と伝統を有し、9 学部 31 学科、大学院 10 研究科 34 専攻を擁する西日本屈指の総合大学として発展を続けています。1 キャンパスに文系理系すべての学部・研究科が集結している環境は、本学の大きな特徴です。多様な専門分野の教授陣がキャンパスでの学びを支援し、約 2 万人の学生が異分野とのコラボレーションや国際交流等の経験を通して幅広く学んでおり、クラブやサークル、ボランティアなどの課外活動も盛んです。

学部【収容定員 /18,360人】

人文学部、法学部、経済学部、商学部、理学部、工学部、医学部、薬学部、スポーツ科学部

大学院【収容定員 /742人】

人文科学研究科、法学研究科、経済学研究科、商学研究科、理学研究科、工学研究科、医学研究科、薬学研究科、スポーツ健康科学研究科

専門職大学院【収容定員 /60人】

法曹実務研究科

Fukuoka Jo Gakuin

法人名 / 学校法人福岡女学院

福岡女学院大学

■ 創　立　1990年
■ 所在地　福岡県福岡市南区曰佐3-42-1
■ 専任教員／ 78人
■ 専任職員／ 47人

学長　副島　雄児
Soejima Yuji

■ 任期／2024年4月～2027年3月
■ 専門／結晶物理学、シンクロトロン光利用化学

福岡女学院大学
125 周年記念館

大学・教育の特色

福岡女学院は、1885(明治 18) 年に創設されて以来 139 年間、一貫してキリスト教精神に基づく女子教育を行ってきました。福岡女学院大学は 3 学部 7 学科を擁し、キャンパスは緑に囲まれ、落ち着いた雰囲気・環境でキャンパスライフを送ることができます。伝統的に「英語教育 (国際性)」「少人数教育」「キャリア教育」に力をいれており、一人ひとりに手厚いサポートが充実しています。卒業生は福岡をはじめ、九州・全国各地で活躍しており、航空・ホテル・商社・物流・金融・保険・小学校・幼稚園・保育園など幅広い業界で夢を実現しています。

学部【収容定員 /560人】

人文学部、人間関係学部、国際キャリア学部

大学院【収容定員 /40人】

人文科学研究科

Fukuoka Jo Gakuin Nursing University

法人名 / 学校法人福岡女学院

福岡女学院看護大学

■ 創　立　2008年
■ 所在地　福岡県古賀市千鳥1-1-7
■ 専任教員／ 35人
■ 専任職員／ 35人

学長　片野　光男
Katano Mitsuo

■ 任期／2015年8月～2025年3月
■ 専門／医学博士（専門：外科）

今年で 16 年目を迎えました。緑豊かな美しいキャンパスには、約 200 本のオリーブの木と季節ごとに色とりどりの花が植えられます。

大学・教育の特色

本学は、キリスト教の教えに沿って 139 年間女子教育を実践してきた福岡女学院が看護・医療の場で活躍する人を育てるために 2008 年に設立した看護大学です。

- 時代の要求を先取りした本学独自の教育開発を続ける看護大学です
- 病院からの評価が高く希望する全国の病院へ就職可能な看護大学です
- 全国から学生が集う看護大学です
- 卒業生・在学生から評価の高い看護大学です
- 教員の質が高く評価されている看護大学です
- 国際性が高い看護大学です

学部【収容定員 /400人】

看護学部

大学院【収容定員 /6人】

看護学研究科

Ritsumeikan Asia Pacific University

法人名 / 学校法人立命館

APU Shape your world Ritsumeikan Asia Pacific University

■ 創　立　2000年
■ 所在地　大分県別府市十文字原1-1
■ 専任教員／ 200人
■ 専任職員／ 224人

学長　米山　裕
Yoneyama Hiroshi

■ 任期／2024年1月～2026年12月
■ 専門／アメリカ史、日系移民史

キャンパスでは 110 ヵ国・地域から学生が集い、様々な言語が飛び交います。

大学・教育の特色

立命館アジア太平洋大学（APU）は、109 の国と地域出身の外国人留学生が学生の半数を占め、THE 世界大学ランキング 2023 日本版では、「国際性」全国 1 位の評価を受けている 大分県別府市にある大学です。国内でも有数の国際環境のもとで、多文化協働学習などの教育システムを確立し、日本のグローバル教育を牽引しています。マネジメント教育の国際認証 AACSB（米国）、AMBA（英国）、国連世界観光機関の観光学教育の国際認証 TedQual を取得し、世界でも最高水準の教育を提供する教育機関として認証を受けています。

学部【収容定員 /5,930人】

アジア太平洋学部、国際経営学部、サステイナビリティ観光学部

大学院【収容定員 /230人】

アジア太平洋研究科、経営管理研究科

3 数字で見る私立大学（加盟大学）

大学数と学生数

私立大学の大学数は全体の76.8%、学生数は全体の74.0%を占めており、学部教育の約８割を私立大学が担っている。

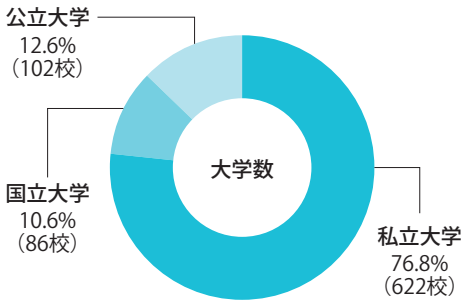

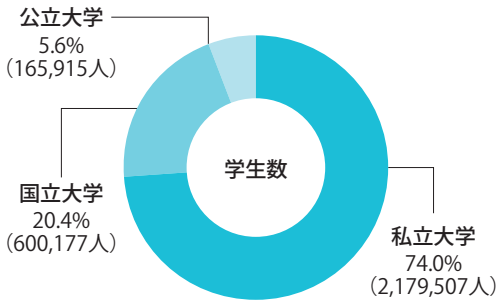

出典：文部科学省「令和５年度学校基本調査報告書」より作成

教員数

	国立	公立	私立	国公私全体に占める割合	私大連加盟大学		
					計	うち女性	女性割合
学長	86	100	**599**	**76%**	**117** ※	18	15%
副学長	535	172	**961**	**58%**	**291**	62	21%
教授	20,816	5,099	**44,940**	**63%**	**18,491**	3,949	21%
准教授	17,404	4,138	**22,948**	**52%**	**8,278**	2,672	32%
講師	5,497	1,966	**16,138**	**68%**	**4,247**	1,570	37%
助教	18,828	2,921	**22,888**	**51%**	**6,153**	2,262	37%
助手	612	411	**4,819**	**82%**	**1,638**	886	54%
計	63,778	14,807	**113,293**	**59%**	**39,215**	11,419	29%

※ 令和５年度加盟大学数は123校ですが、「学長」の一部は「教授」に含まれています。
出典：文部科学省「学校基本調査」（令和５年度）、私大連「学生・教職員数等調査」（令和５年度）

職員数

	国立	公立	私立	国公私全体に占める割合	私大連加盟大学		
					計	うち女性	女性割合
事務系	31,327	6,353	**59,177**	**61%**	**17,571**	**9,465**	54%
技術技能系	7,346	228	**1,600**	**17%**	**401**	**75**	19%
医療系	50,001	13,174	**86,145**	**58%**	**74**	**52**	70%
教務系	476	161	**3,807**	**86%**	**1,309**	**906**	69%
その他	934	159	**3,176**	**74%**	**3,579**	**2,010**	56%
計	90,084	20,075	**153,905**	**58%**	**22,934**	**12,508**	55%

出典：文部科学省「学校基本調査」（令和５年度）、私大連「学生・教職員数等調査」（令和５年度）

18歳人口と大学進学率の推移

大学等の進学率は60.4％に上昇しており、約8割の教育を担う私立大学は大学進学率の向上に大きく貢献している。

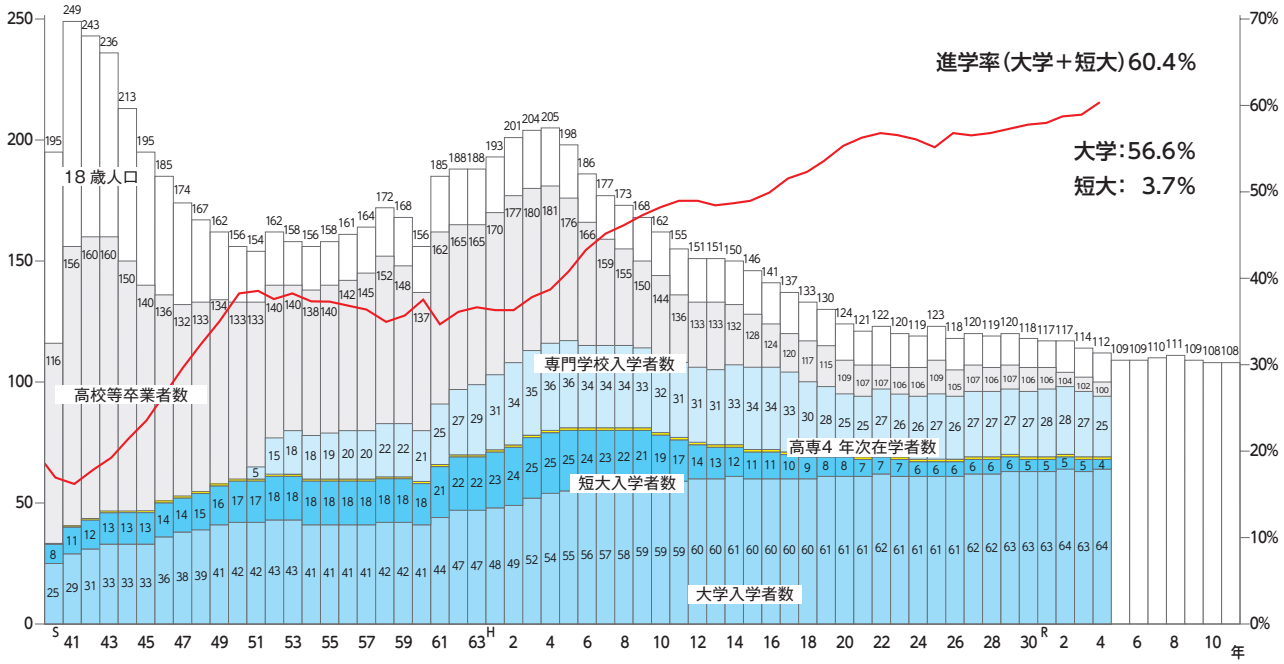

出典：文部科学省「学校基本統計」。令和５～23年については国立社会保障・人口問題研究所「日本の将来推計人口（令和５年推計）（出生中位・死亡中位）」を基に作成。

私立大学等の教育・研究装置、設備等への補助（予算）の推移

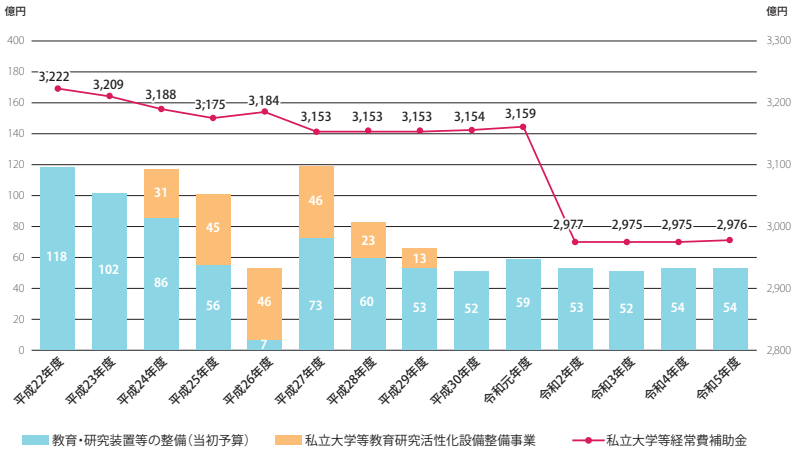

※「教育・研究装置等の整備」には、他局計上分及び高校以下分を含む。
※ 私立大学戦略的研究基盤形成支援事業分、私立大学研究ブランディング分、私立大学等改革総合支援事業分、私立大学病院の機能強化（利子助成）分を含む。
※ 補正予算は含まない。

学生一人当たり経常的経費（教育研究経費＋管理経費＋人件費）とその源泉

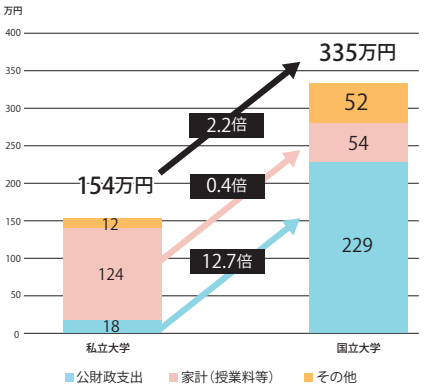

出典：『今日の私学財政（令和４年度版大学・短期大学編）』、『文部科学統計要覧（令和５年版〔2023〕）』、『私立大学等の令和３年度入学者に係る学生納付金等調査結果』（文部科学省）を基に作成。
※ 国立大学は標準授業料。

●教育・研究装置、設備等の予算は、この13年間で118億円から54億円と54％減少、私立大学等経常費補助金は3,222億円から2,976億円と８％減少している。

●学生一人当たりの公財政支出額は、私立大学（18万円）は国立大学（229万円）の約1/13である。一方、家計負担（授業料等）は、私立大学（124万円）は国立大学（54万円）の2.3倍である。

留学状況

（１）留学生（受け入れ）状況

令和５年度の外国人留学生（大学院＋学部）135,901人のうち、64％（86,933人）の留学生が私立大学で学んでおり、国際交流教育の中心をなしている。
留学生の受け入れは、令和元年度までは年々増加傾向にあったが、コロナ禍の影響により令和２年度は減少に転じた。しかし、令和５年度は再び増加に転じている。

外国人留学生数（大学＋大学院）

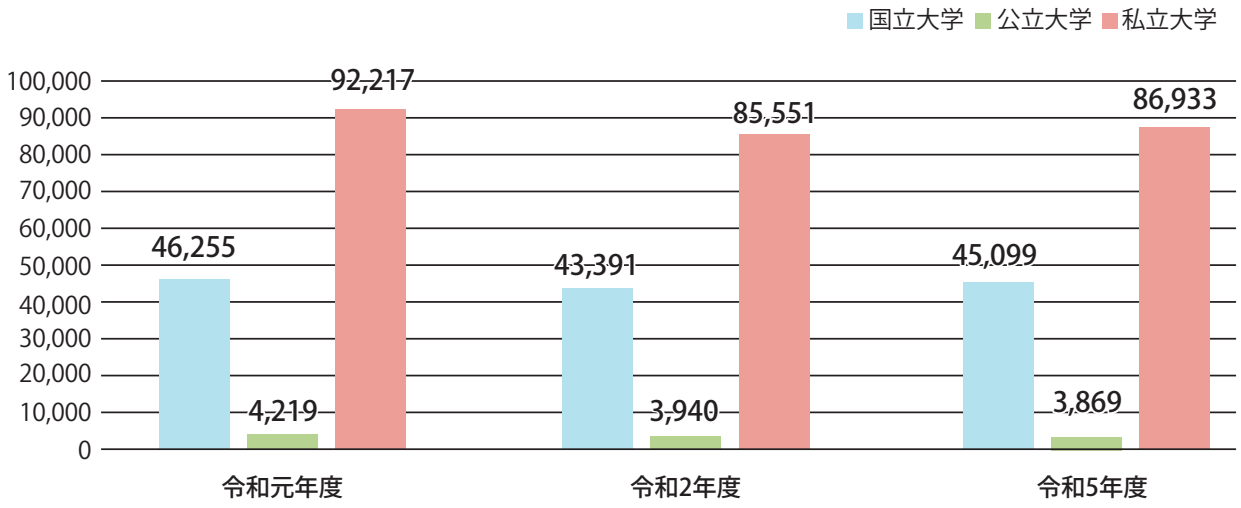

出典：外国人留学生在籍状況調査（令和元年度、令和２年度、令和５年度）結果（独立行政法人日本学生支援機構）を基に作成

（２）留学生（派遣）状況

日本人学生の海外派遣数が多い以下の大学のうち、私立大学が派遣数の61％（私大連加盟大学：31.2%）を占めており、多くの学生を海外へ送り出している。

大学等が把握している日本人学生派遣数の多い大学

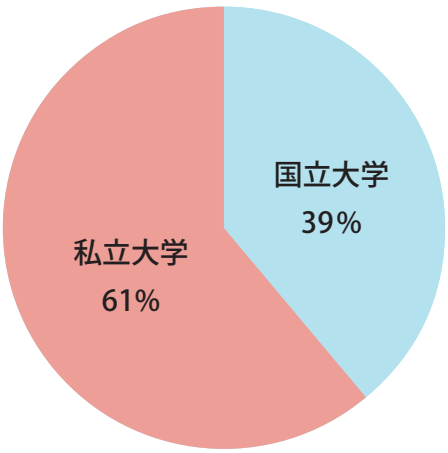

【私立大学】

※関西学院大学	1,367人
※早稲田大学	1,361人
※立教大学	967人
※東洋大学	956人
関西外語大学	935人
※明治大学	928人
※芝浦工業大学	837人
※同志社大学	837人
※立命館大学	837人
※慶應義塾大学	817人
※中央大学	778人
近畿大学	767人
名古屋外国語大学	763人
※京都産業大学	751人

【国立大学】

東京大学	2,649人
東京外国語大学	1,187人
京都大学	1,182人
千葉大学	1,083人
大阪大学	875人
神戸大学	679人

出典：2022（令和４）年度日本人学生留学状況調査結果（独立行政法人日本学生支援機構）を基に作成
※：私大連加盟大学

大学院の社会人入学者の状況

令和５年度の大学院の社会人入学者は52％が私立大学への入学者である。
私立大学の大学院へ入学する社会人は増加し続けており、この21年間で男子は83％増、女子は68％増となっている（国立大学は男子が７％増、女子は14％増）。

社会人入学者数　大学院（修士、博士、専門職）

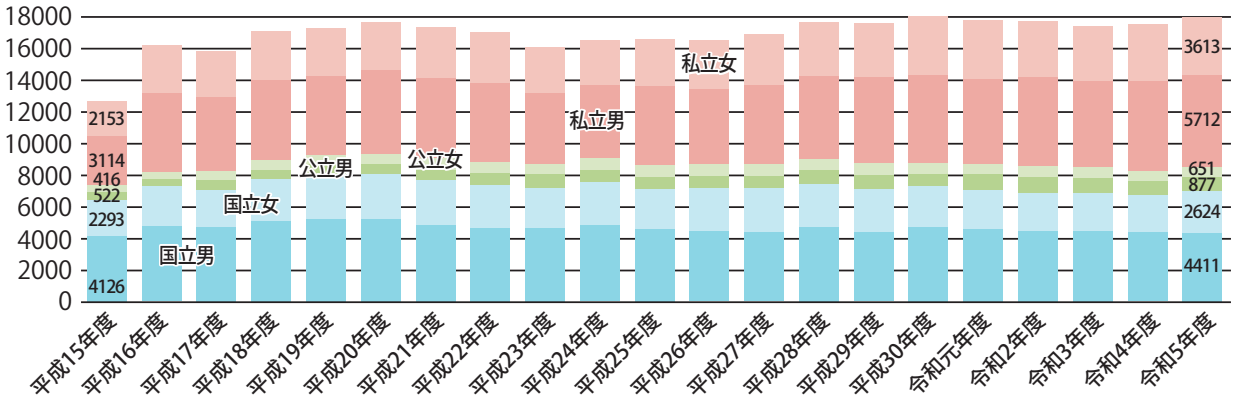

出典：文部科学省「学校基本調査」を基に作成

社会で活躍する私立大学の卒業生

国家試験等合格者やオリンピック入賞者者等、私立大学は多くの人材を輩出し、社会の各分野で大きく貢献している。

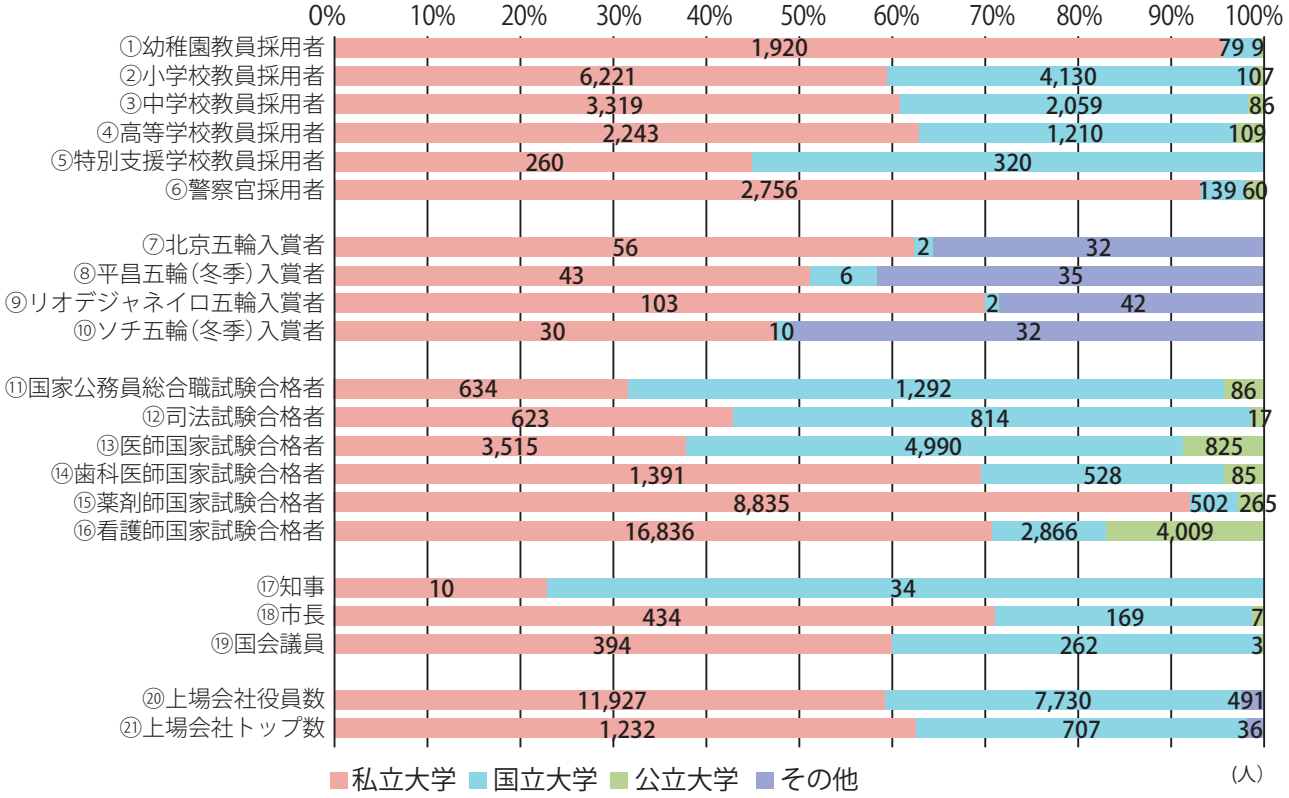

出典　①～⑥、⑰～⑲：「大学ランキング2023」〔朝日新聞出版〕
⑦～⑩：（公財）日本オリンピック委員会Webサイトに基づき作成
⑪：人事院「国家公務員採用総合職試験の合格発表（2023）
⑫～⑯：所管省庁の大学別合格者数（2023）
⑳～㉑：「役員四季報（2018年版）」〔東洋経済〕

4 私大連活動紹介

大学時報
University Current Review

大学の先進的な取り組みや高等教育に関する情報を掲載し、5・7・9・11・1・3月に刊行しています。

1956年の創刊号から、デジタル版（PDFファイル）を公開しています。

※創刊号～第211号（1990年3月号）は目次のみ掲載となります。

大学時報

学長インタビューシリーズ

学長 ときどき 私

私立大学の多様な個性を支える学長とは、どのような人たちなのか。その個性や素顔に迫ります。

学長 ときどき 私

＼公式YouTubeチャンネルで公開中！／

YouTube　ウェブサイト

私立大学と社会をつなげる大学情報検索サイト

私立大学①・②・③

●●の教育、最新の研究の事例を知りたい！

共同研究・開発を考えており、実績のある大学を探している！

近隣の大学の教育や研究、地域貢献の取り組みを知りたい！

加盟大学の多様で特色ある教育や研究の取り組みを発見できる情報検索サイトです。

私立大学1・2・3

The Japan Association of Private Universities and Colleges
一般社団法人 日本私立大学連盟